XXII Sesión Ordinaria del Grupo Interinstitucional y Multidisciplinario encargado del Seguimiento de las Acciones Emprendidas por los Gobiernos Estatal y Municipales para atender la implementación de las medidas establecidas en la Declaratoria de Alerta de Violencia de Género contra las Mujeres en el Estado de México

Siendo las 11:00 horas del día 22 de febrero de 2023, a través de videoconferencia se reunieron las y los representantes de la Comisión Nacional para Prevenir y Erradicar la Violencia contra las Mujeres; el Instituto Nacional de las Mujeres; la Comisión Nacional de los Derechos Humanos, la Fiscalía General de la República; la Secretaría de la Mujer del gobierno del Estado de México; la Secretaría de Seguridad y Protección Ciudadana; la Comisión Mexicana de Defensa y Promoción de los Derechos Humanos, y Amnistía Internacional México, en términos del artículo 36 del Reglamento de la Ley General de Acceso de las Mujeres a una Vida Libre de Violencia ----------

---------- **ORDEN DEL DÍA** ----------

I.- Bienvenida; **II**.-Presentación de la Metodología de Análisis de Investigaciones de Feminicidios y Muertes Violentas de Mujeres y Niñas; **III**.- Asuntos Generales; y **IV**.- Acuerdos ----------

----------**ACUERDOS**----------

Primero. – Quienes integran el GIM toman conocimiento de que, para la implementación de la Tercera Medida de Justicia, se utilizará la Metodología de Análisis de Investigaciones de Feminicidios y Muertes Violentas de Mujeres y Niñas, realizada por la Oficina en México del Alto Comisionado de las Naciones Unidas para los Derechos Humanos, en el marco de la Iniciativa Spotlight.----------

----------**OBSERVACIONES**----------

En la presente sesión participo como invitada la licenciada Niza Castañeda Carranza, Oficial de derechos humanos de la Oficina en México del Alto Comisionado de las Naciones Unidas para los Derechos Humanos, quien presentó la Metodología de Análisis de Investigaciones de Feminicidios y Muertes Violentas de Mujeres y Niñas.

Asimismo, contamos con la participación de autoridades de la Fiscalía General de Justicia del Estado de México, responsables de la implementación de la Tercera Medida de Justicia de la Resolución de declaratoria de Alerta de Violencia de Género para once municipios del Estado de México por Violencia Feminicida.----------

---------- **FIRMAS** ----------

Presente a través de videoconferencia
Martha Moramay Gómez Regalado
Representante de la
Comisión Nacional para Prevenir y
Erradicar la Violencia contra las Mujeres

Presente a través de videoconferencia
Adriana Palacios Vicens
Representante del
Instituto Nacional de las Mujeres

Presente a través de videoconferencia
Iris Irene García Morales
Representante de la
Comisión Nacional de los Derechos
Humanos

Presente a través de videoconferencia
Angélica Garnica Sosa
Representante de la Secretaría de la Mujer
del gobierno del Estado de México

XXII Sesión Ordinaria del Grupo Interinstitucional y Multidisciplinario encargado del Seguimiento de las Acciones Emprendidas por los Gobiernos Estatal y Municipales para atender la implementación de las medidas establecidas en la Declaratoria de Alerta de Violencia de Género contra las Mujeres en el Estado de México

Presente a través de videoconferencia
Martha María López Ramos
Representante de la Unidad de Igualdad de Género de Fiscalía General de la República

Presente a través de videoconferencia
Maricela López Urbina
Representante de la Secretaría de Seguridad y Protección Ciudadana

Presente a través de videoconferencia
Itzel Coca
Representante de la Comisión Mexicana de Defensa y Promoción de los Derechos Humanos
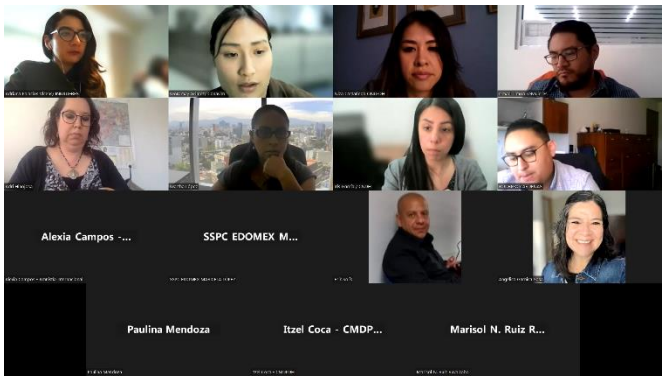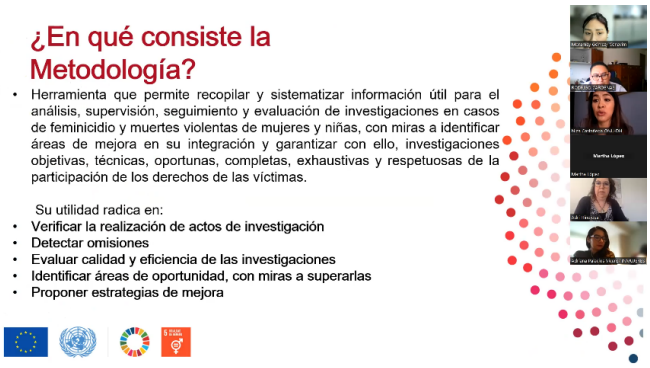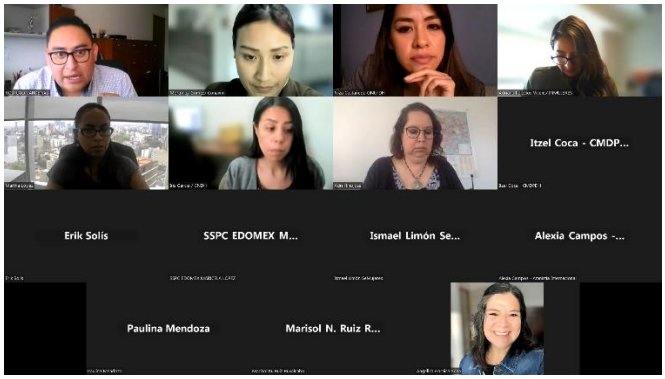
Presente a través de videoconferencia
Alexia Campos
Representante de Amnistía Internacional México