Vulnerabilidad en áreas agrícolas en función de la disponibilidad de agua en presas de uso agrícola

Dirección de Soluciones Geoespaciales

20 de septiembre de 2022

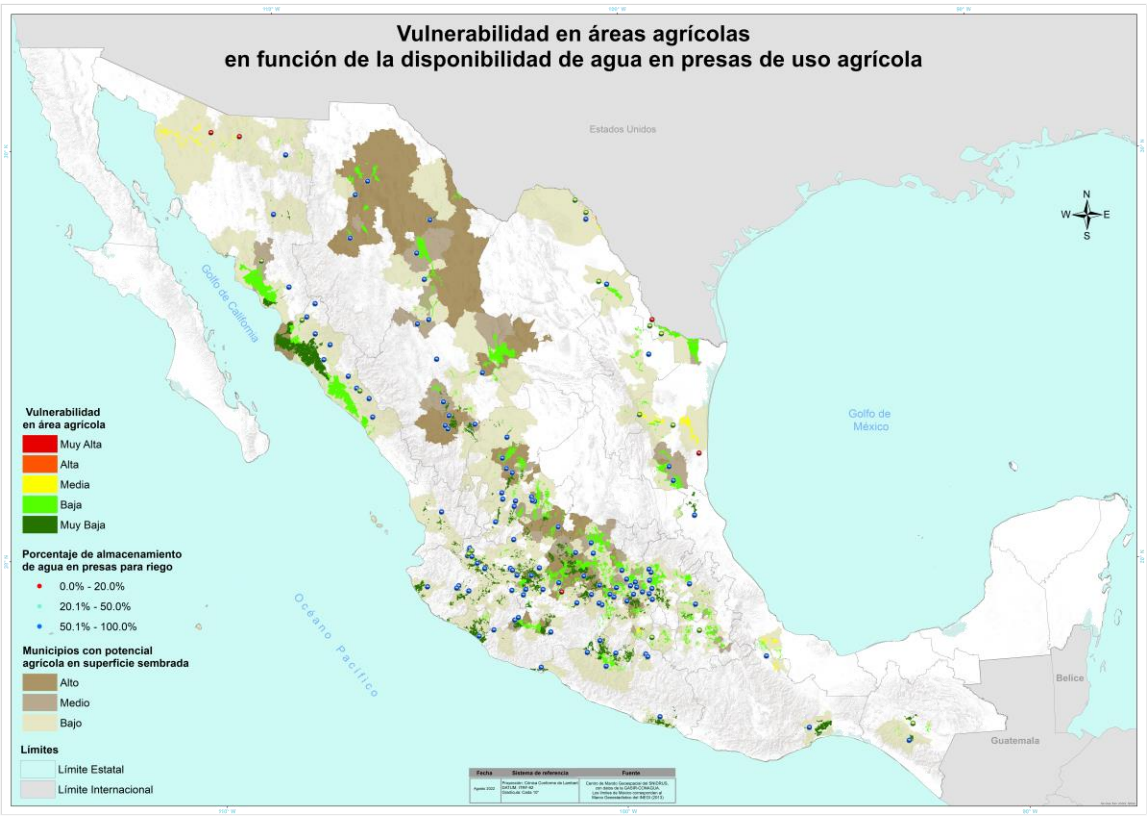

Al cierre del mes de agosto a nivel nacional se tienen reportadas 1 millón 434 mil 232 ha sembradas en áreas de riego aún sin cosechar. En el estado de Coahuila se presenta la mayor vulnerabilidad con 1,876 ha.

- Las áreas con vulnerabilidad **media** se localizan en los estados de Coahuila, México, Sonora, Tamaulipas y Veracruz con 13,380 ha. Los cultivos sembrados son arroz palay, crisantemo, limón, nuez y sorgo forrajero verde principalmente.
- La vulnerabilidad **baja** se ubica principalmente en los estados de Chihuahua, Guanajuato, Michoacán, Puebla y Zacatecas con un total de 1,127,195 ha. Los cultivos sembrados en estas zonas son caña de azúcar, maíz grano, manzana, sorgo grano y trigo grano principalmente.
- La vulnerabilidad **muy baja** se distribuye en el resto de los estados.

Próxima actualización:
20 de octubre de 2022