Vulnerabilidad en áreas agrícolas en función de la disponibilidad de agua en presas de uso agrícola

Dirección de Soluciones Geoespaciales

20 de octubre de 2022

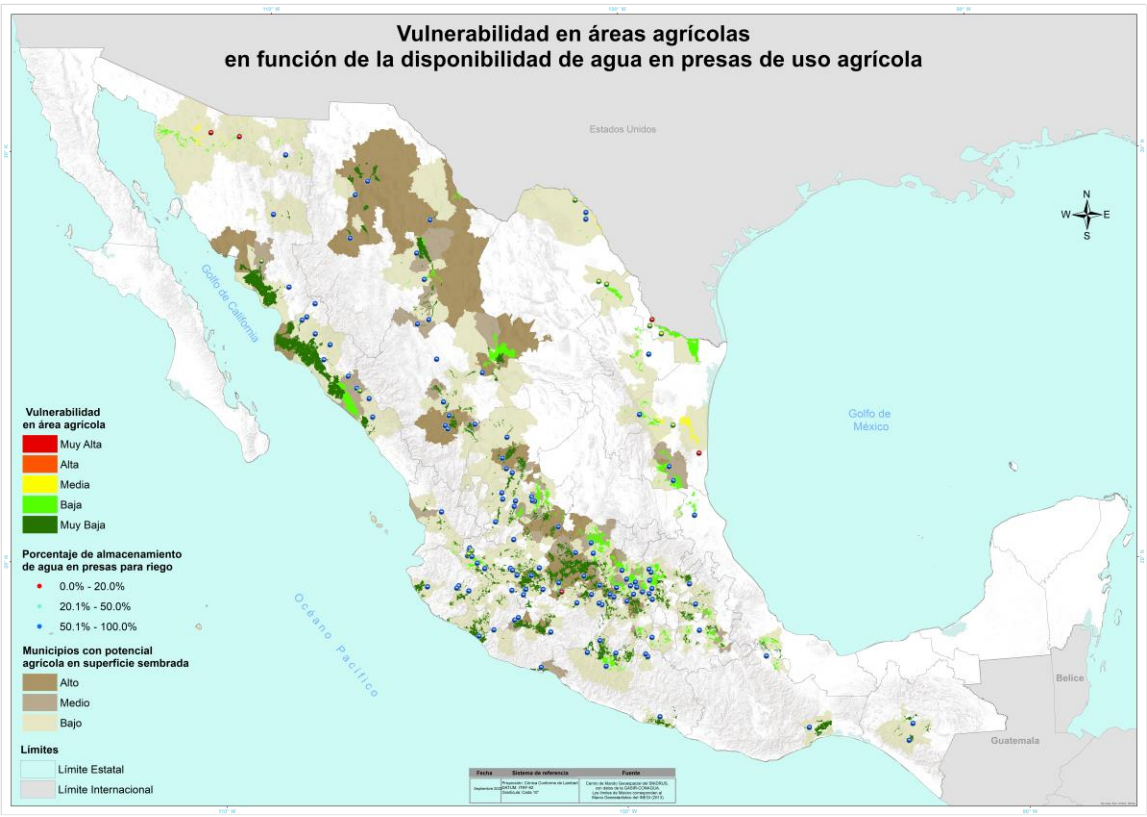

Al cierre del mes de septiembre a nivel nacional se tienen reportadas 1 millón 347 mil 556 ha sembradas en áreas de riego aún sin cosechar. En el estado de Coahuila se presenta la mayor vulnerabilidad con 2,331 ha.

- Las áreas con vulnerabilidad **media** se localizan en los estados de Coahuila, Sonora y Tamaulipas con 6,678 ha. Los cultivos sembrados son limón, nuez, pepino, sorgo forrajero verde y soya principalmente.
- La vulnerabilidad **baja** se ubica principalmente en los estados de Chihuahua, Coahuila, Hidalgo, Querétaro y Tamaulipas con un total de 374,470 ha. Los cultivos sembrados en estas zonas son algodón hueso, brócoli, caña de azúcar, maíz grano y nuez principalmente.
- La vulnerabilidad **muy baja** se distribuye en el resto de los estados.

Próxima actualización:
21 de noviembre de 2022