

**SFP**

SECRETARÍA DE  
LA FUNCIÓN PÚBLICA



## Guía del Consultor



EN ESTA GUÍA  
ENCONTRARÁS

¿Qué es la BEOP?

01

Beneficios

02

Modelo de Operación

03

¿Quién es un Consultor?

04

Tipos de Consultores

05

Operación del Sistema

06

**BEOP** significa



# Bitácora Electrónica de Obra Pública



“Es el programa informático autorizado por la Secretaría de la Función Pública que, por medios remotos de comunicación electrónica, constituye el medio de comunicación entre las partes de un contrato de obra pública o de servicios relacionados con la misma, en la que se registran los asuntos y eventos importantes que se presentan durante la ejecución de los trabajos.”

Esto lo encuentras en el



DIARIO OFICIAL  
DE LA FEDERACIÓN  
PUBLICADO EL  
09 DE SEPTIEMBRE DE 2009

Esto es lo bueno de BEOP

HERRAMIENTAS DE APOYO AL SEGUIMIENTO, CONTROL Y REVISIÓN DE LAS OBRAS

INFORMACIÓN EN LÍNEA DE LO QUE SUCEDE EN UNA OBRA

SEGURIDAD DE MANEJO DE INFORMACIÓN

IMPLEMENTACIÓN DE FIRMA ELECTRÓNICA AVANZADA PARA GARANTIZAR LA AUTENTICIDAD DE LA INFORMACIÓN

LOS USUARIOS, DEPENDENCIAS Y ENTIDADES PUEDEN RESPALDAR SU INFORMACIÓN DE MANERA DIGITAL E IMPRESA

# Sabes cómo funciona BEOP?



**RECUERDA**  
APF = Administración Pública Federal  
APE = Administración Pública Estatal

## OPERACIÓN



## ADMINISTRACIÓN



## CONSULTA Y MONITOREO

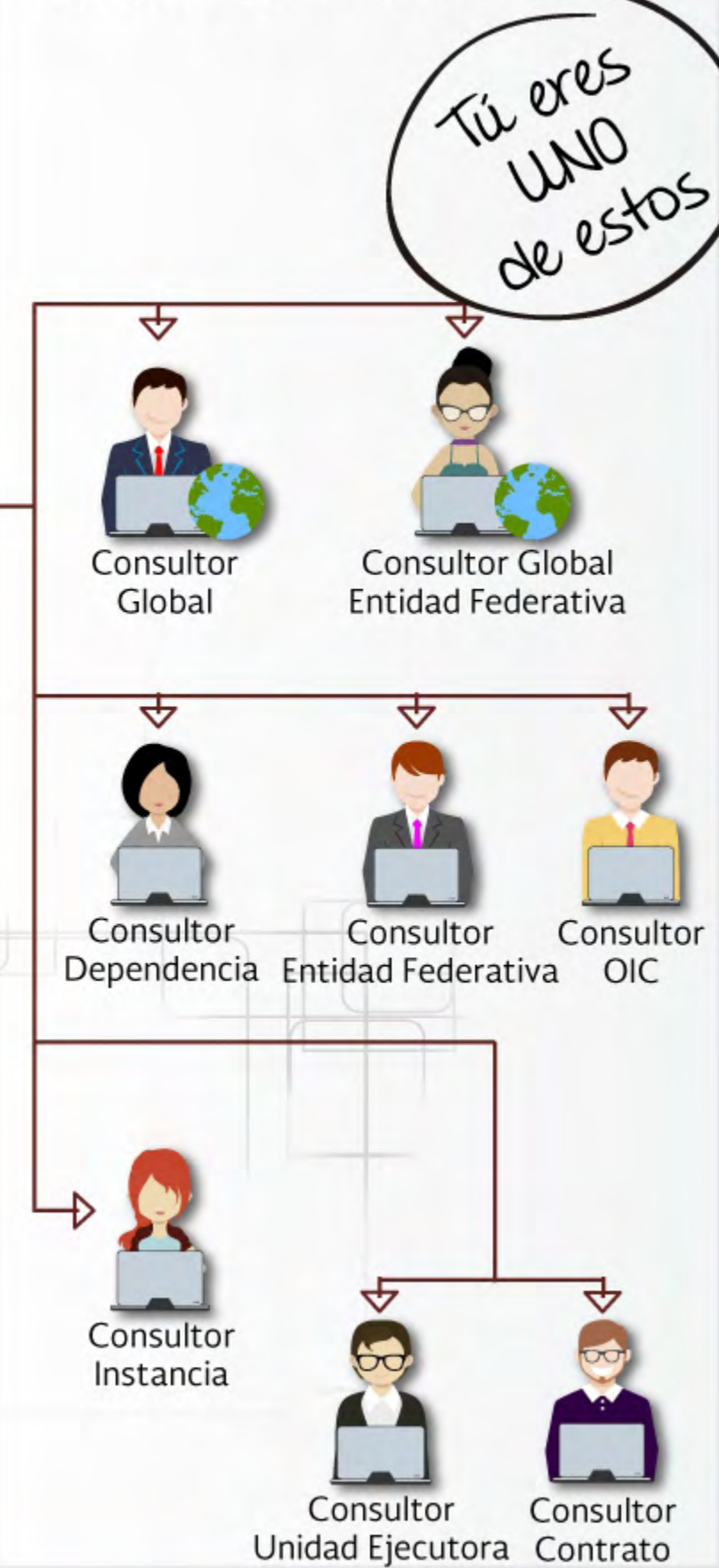

Tú eres UNO de estos

## ¿QUIÉN ES UN CONSULTOR?



Son aquellos usuarios con la facultad de **revisar y consultar** la información de una Bitácora.



Es un



**SERVIDOR  
PÚBLICO**  
BEOP 2015

Designado por

*Órgano Interno de Control*

- Secretaría de la Función Pública
- OIC en las Dependencias y Entidades
- Dependencias y Entidades

Habilitado por

- UCAOP

Unidad de Control y Auditoría a Obra Pública

# Tipos de Consultores



Consultor  
Global



Consultor  
Global  
Entidad Federativa



Consultor  
Dependencia



Consultor  
Entidad  
Federativa



Consultor  
OIC



Consultor  
Instancia



Consultor  
Unidad  
Ejecutora



Consultor  
Contrato



## Consultor Global



### UCAOP

UNIDAD DE CONTROL Y AUDITORÍA A OBRA PÚBLICA (SFP)

Designado por  
el Titular de la UCAOP

Visualiza el universo de contratos y bitácoras de las dependencias y entidades de la administración pública federal, del gobierno estatal y los municipios que ejecuten obra con recurso federal.



## Consultor Global Entidad Federativa



### UORCS

UNIDAD DE OPERACIÓN REGIONAL Y CONTRALORÍA SOCIAL (SFP)

Designado por  
el Titular de la UORCS

Visualiza el universo de contratos y bitácoras registrados por las dependencias, entidades y organismos del gobierno estatal y municipal que ejecutan obra con recurso Federal.





## Consultor Dependencia



### DEPENDENCIA O ENTIDAD FEDERAL

Designado por  
el Titular de Dependencia o Entidad ó  
Administrador de la Dependencia o Entidad

Visualiza el universo de contratos y bitácoras  
registrados en la dependencia o entidad en la que  
está adscrito.



## Consultor Entidad Federativa



### ÓRGANO ESTATAL DE CONTROL

Designado por  
el Titular del Órgano Estatal de Control ó  
Administrador de Entidad Federativa

Visualiza el universo de contratos y bitácoras de las  
obras que el gobierno estatal y municipal ejecutan  
con recurso federal.



## Consultor OIC



### ÓRGANO INTERNO DE CONTROL

Designado por el Titular de OIC  
Habilitado por UCAOP

Visualiza el universo de contratos y bitácoras que ejecuta la dependencia o entidad de la administración pública federal a la que están adscritos.



## Consultor Instancia



### DEPENDENCIA O INSTANCIA FEDERAL O ESTATAL

Designado por el Titular de la Instancia  
Habilitado por UCAOP

Consulta información de los contratos y bitácoras de las obras ejecutadas por un área específica.

APF: Visualiza la información de una o varias áreas de la dependencia o entidad.

APE: Visualiza la información registrada en una dependencia, u organismo del gobierno estatal-municipal.



## Consultor Unidad Ejecutora



DEPENDENCIA O INSTANCIA  
FEDERAL O ESTATAL

Designado por el Titular de la Instancia  
Habilitado por UCAOP

Consulta información de los contratos y bitácoras  
de las obras que realiza una unidad ejecutora.

APF: Visualiza la información de una o varias unidades  
ejecutoras de la dependencia o entidad.

APE: Visualiza la información registrada en una o varias  
unidades ejecutoras de la dependencia, entidad u  
organismos del gobierno estatal o municipal.



## Consultor Contrato



DEPENDENCIA O INSTANCIA  
FEDERAL O ESTATAL

Designado por el Titular de la Instancia  
Habilitado por UCAOP

Consulta únicamente información referente a uno o  
varios contratos pertenecientes a la dependencia o  
instancia a la que esté adscrito.

Siempre verifica que tu nombre, usuario y tipo SEAN CORRECTOS

- ▶ Bitácoras
- ▶ Reportes
- ▶ Consulta Areas
- ▶ **Notas**
- ▶ Ayuda

■ Consultar

Este es el Panel del Consultor

y todo esto lo explicaremos en las páginas siguientes

Dependencia o Entidad:

Ente:

Unidad Ejecutora:

Número de Contrato:

Estatus del contrato:  Sin Bitácora  Bitácora Abierta  Bitácora Cerrada  Con Bitácora  Todos

Monto de Contrato desde:  hasta  MN

Fecha de Inicio Contractual desde:  hasta:

Fecha de Término Contractual desde:  hasta:

Empresa Contratista:  [seleccionar](#)

---

<input type="radio"/> Contratos Vencidos sin Nota de Cierre:	<input type="radio"/> Obras con Retraso en el Programa de Obra:
<input type="radio"/> Bitácoras con notas relativas a suspensión de trabajos:	<input type="radio"/> Bitácoras con Notificación de Rescisión de los trabajos:
<input type="radio"/> Bitácoras sin Movimiento:	<input type="radio"/> Bitácoras con antecedentes de procedimiento de rescisión de los trabajos:
<input type="radio"/> Obras Concluidas Fuera de Plazo:	<input type="radio"/> Obras con Acta Circunstanciada de Rescisión de Contrato y devolución de documentos:
<input type="radio"/> Obras con Conceptos Extraordinarios (fuera de catálogo):	<input type="radio"/> Obras con Solicitud de Suspensión de Trabajos por el Contratista:
<input type="radio"/> Obras con Convenios Modificatorios:	<input type="radio"/> Bitácoras cerradas sin nota de aviso de termino por parte del Contratista:
<input type="radio"/> Contratos con Nota de Cierre:	

BEOP cuenta con varios FILTROS DE BÚSQUEDA, captura correctamente los campos en blanco o selecciona las opciones para encontrar lo que buscas

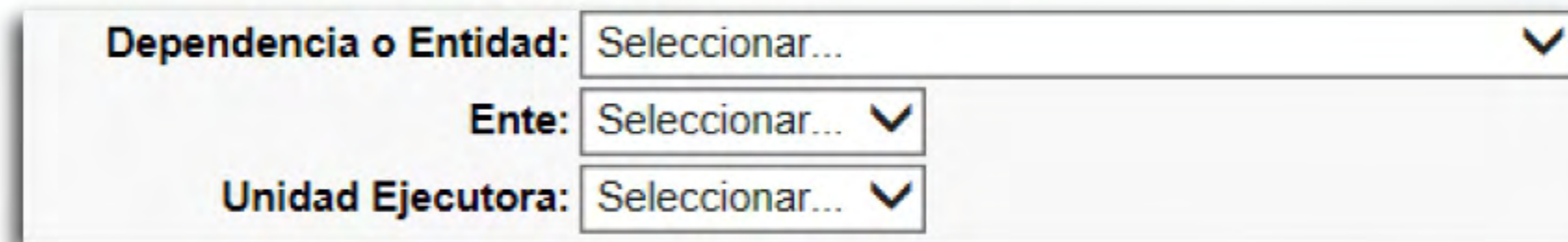

Dependencia o Entidad:

Ente:

Unidad Ejecutora:



**IMPORTANTE**  
Los filtros agilizarán tus búsquedas

**Dependencia o Entidad:** Estará disponible en función del tipo de Consultor y de la Dependencia de adscripción que se autenticó en el sistema.

**Ente:** Estará disponible en función de la Dependencia e instancia de adscripción del usuario que se autenticó en el sistema.

**Unidad Ejecutora:** Estará disponible en función de la instancia y unidad de adscripción del usuario que se autenticó en el sistema.

En este campo ingresa el nombre o número de contrato a buscar.

Número de Contrato:

Búsqueda de acuerdo al estatus del contrato.

Estatus del contrato:  Sin Bitácora  Bitácora Abierta  Bitácora Cerrada  Con Bitácora  Todos

Búsqueda de contratos que cumplan con el rango especificado, de acuerdo al monto con el que se registraron en el sistema.

Monto de Contrato desde:

hasta

MN



Estos datos los encuentras en la carátula de tu contrato formalizado

Escribe aquí las fechas que correspondan al registro del contrato en el sistema

Fecha de Inicio Contractual desde:



hasta:



Fecha de Término Contractual desde:



hasta:



Búsqueda de contratos que estén asignados con la empresa contratista.

Empresa Contratista:

[seleccionar](#)

haz CLIC aquí para seleccionar la Empresa Contratista

BEOP también cuenta con  
FILTROS AVANZADOS DE BÚSQUEDA

FILTROS  
AVANZADOS  
Sólo puedes  
seleccionar  
uno a la vez

- Contratos Vencidos sin Nota de Cierre:**  Contratos que su fecha de término ha vencido, incluyendo la fecha del último convenio registrado; y no cuentan con la Nota de cierre.
- Bitácoras con notas relativas a suspensión de trabajos:**  Contratos que tienen una nota con formato de “Acta Circunstanciada de Suspensión de los Trabajos”.
- Bitácoras sin Movimiento:**  Contratos y Bitácoras que no han registrado movimiento durante un plazo de 30 días anteriores al momento de la consulta.
- Obras Concluidas Fuera de Plazo:**  Contratos que cuentan con “Nota de Cierre” firmada a una fecha posterior a la fecha de término registrada en el sistema.
- Obras con Conceptos Extraordinarios (fuera de catálogo):**  Contratos con Notas de Formato de “Aprobación de conceptos no previstos en el catálogo original y/o cantidades adicionales”.
- Obras con Convenios Modificatorios:**  Contratos que cuentan con Notas de Formato “Convenio Modificatorio Autorizado”.
- Contratos con Nota de Cierre:**  Contratos que cuentan con “Nota de Cierre de la Bitácora” o con “Nota de cierre de la bitácora sin notificación de la contratista de la terminación de los trabajos”.

**Obras con Retraso en el Programa de Obra:**

Contratos que cuentan con Notas de Formato “Aviso al Contratista de Retraso en el Programa de Obra”.

**Bitácoras con Notificación de Rescisión de los trabajos:**

Contratos que cuentan con Notas de Formato “Notificación de la Rescisión Administrativa del Contrato”.

**Bitácoras con antecedentes de procedimiento de rescisión de los trabajos:**

Contratos que cuentan con Notas de Formato “Inicio de Rescisión del Contrato”.

**Obras con Acta Circunstanciada de Rescisión de Contrato y devolución de documentos:**

Contratos que cuentan con Notas de Formato “Acta Circunstanciada del Inicio de Rescisión del Contrato”.

**Obras con Solicitud de Suspensión de Trabajos por el Contratista:**

Contratos que cuentan con Notas de Formato “Solicitud de la Suspensión de los Trabajos por el Contratista”.

**Bitácoras cerradas sin nota de aviso de termino por parte del Contratista:**

Contratos que cuentan con la “Nota de Cierre sin Notificación de la Terminación de los Trabajos”.

Selecciona uno a la vez



Una vez que se aplican los filtros, el sistema mostrará los contratos y bitácoras que cumplan con los parámetros solicitados.





■ Usted tiene 197,099 contratos: 37,124 bitácoras abiertas, 144,285 bitácoras cerradas y 15,690 sin bitácora.



Con esta opción puedes exportarlo a Excel



Seleccione una bitácora para iniciar

-  OMBI-OP-AD-03/2010 (DELEGACION TIJUANA) 1 [ Bitácora Cerrada ]
-  OMBI-OP-AD-12/2010 (AIRES QUERETARO) 1 [ Bitácora Cerrada ]
-  OMBI-OP-AD-13/2010 (TECHUMBRES QUERETARO) 1 [ Bitácora Cerrada ]
-  OMBI-LO-002/2011 (MUSEOGRAFIA) 1 [ Bitácora Cerrada ]
-  OMBI-LO-003/2011 (APLANADOS EXCOLEGIO) 1 [ Bitácora Cerrada ]



esto significa  
BITACORA ABIERTA

Al seleccionar cualquier registro de la lista, podrás observar el detalle de la consulta a nivel bitácora.

0-J-CB-A-018-Y-0-0 (018) 1

**Contratista:** UNIVERSO INGENIERIA Y PROYECTO, S.A. DE C.V. **Fecha Inicio:** 01/03/2010

**Centro de Trabajo:** EN EL ESTADO DE DURANGO

**Área:** DIRECCION GENERAL DE CONSERVACION DE CARRETERAS

**Objeto:** SUPERVISION GLOBAL QUE CONSISTE EN LA INFORMACION Y VERIFICACION DE CALIDAD DE LA EJECUCION DE LOS TRABAJOS DEL PROGRAMA DE OBRAS DE CONSERVACION DE CARRETERAS EN EL CENTRO S.C.T. DURANGO

**Estatus:** Bitácora Abierta

2 Borradores      12 Notas      0 Abiertas

0-3-CB-A-028-Y-0-0 (A-028) 1

0-E-CB-A-006-Y-0-0 (006) 1

Aquí se muestra:

- Cantidad de borradores
- Total de notas de la bitácora
- Notas con el estatus de abiertas

Selecciona lo que estas buscando

Cuando aparezcan las notas tendrás herramientas de búsqueda



Estos son otros filtros de Búsqueda

Creador	No.	Fecha	Tipo de Nota	Referencia	Descripción	Estado	Firma	
							Contratista	Dependencia de gobierno
ZAMUDIO ESCOBAR JAVIER	1	02/Feb/2012	<a href="#">Nota de apertura</a>		<a href="#">Nota de apertura</a>	Cerrada		
ZAMUDIO ESCOBAR JAVIER	2	02/Feb/2012	<a href="#">Nota de Validación</a>		<a href="#">Nota de Validación</a>	Cerrada		
ZAMUDIO ESCOBAR JAVIER	3	28/Mar/2012	<a href="#">Nota de cierre de la bitácora sin notificación de ...</a>		<a href="#">Con fecha 28/03/2012 se dan por terminados los tra...</a>	Cerrada		

y este es para Imprimir o guardar en PDF

Ingresa palabras que utilizaron en la Nota

**Criterios de consulta**

Texto:

Tipo Nota:

Fecha:  al

Notas:

Escriba números de notas e intervalos, separados por comas o bien para rangos de notas se con un guion.  
Ejemplo: 1, 5,9,10-20,21,30-35



Ingresa datos específicos en este ícono

Ingresa aquí la fecha en que firmaron la nota **NO** la fecha de creación

Después de seleccionar la nota te mostrará el desglose de datos

### Detalle de la Nota

Contrato :OMBI-LO-OP -002/2015

Fecha: 15/Jun/2015



No. 6

**Tipo Nota:** Recepción del inmueble por parte del contratista para inicio de la obra

**Referencia:**

Informa la contratista que cuenta con el acceso a las instalaciones del inmueble y se realiza recorrido de las diferentes áreas de trabajo.



De la misma forma informa la contratista que con fecha 14 de mayo se entregaron las fianzas correspondientes al anticipo y al cumplimiento del contrato



Así como del la póliza de Responsabilidad Civil se entrega el día 18 de mayo de 2015



No tiene ningun archivo adjunto

**Estado:** Abierta

**Fecha Plazo:** 19/Jun/2015

Con estas flechas navegas entre notas directo a sus detalles



Para visualizar el módulo de **REPORTES**



Regresa a la pantalla principal

SFP

- Bitacoras
- Reportes
- Consulta Areas
- Notas**
- Ayuda

*Aquí está*

### Consultar

Dependencia o Entidad:

Ente:

Unidad Ejecutora:

Número de Contrato:

Estatus del contrato:  Sin Bitácora

Monto de Contrato desde:

Fecha de Inicio Contractual desde:

Fecha de Término Contractual desde:

Empresa Contratista:

REVISA  
"Anexo Reportes"  
en la página  
de ayuda



### Consultor Global

- REPORTE DE ÁREAS
- CONTRATOS
- BITÁCORAS
- BITÁCORAS CERRADAS
- BITÁCORAS CON CONVENIOS MODIFICATORIOS
- SEGUIMIENTO DE BITÁCORAS DE ENTIDADES FEDERATIVAS
- BITÁCORAS SIN MOVIMIENTO
- NOTAS
- REPORTE DE USO ADMINISTRADORES DEP Y CONSULTORES
- USUARIOS POR DEPENDENCIA/ENTIDAD
- ADMINISTRADORES LOCALES
- CONTRATOS POR PROGRAMA
- EMPRESAS CONTRATISTAS CON LOS MONTOS MÁS ALTOS
- SEGUIMIENTO DE BITÁCORAS DE LA ADMINISTRACIÓN PÚBLICA FEDERAL

De acuerdo a su perfil, cada Consultor puede ver ciertos Reportes

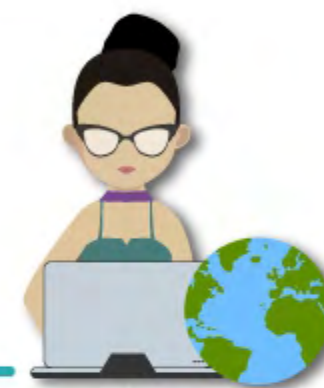

Consultor Global  
Entidad Federativa



Consultor  
Dependencia



Consultor  
OIC

- REPORTE DE ÁREAS
- CONTRATOS
- BITÁCORAS
- BITÁCORAS CERRADAS
- BITÁCORAS CON CONVENIOS MODIFICATORIOS
- BITÁCORAS SIN MOVIMIENTO
- NOTAS
- USUARIOS POR DEPENDENCIA/ENTIDAD
- ADMINISTRADORES LOCALES
- EMPRESAS CONTRATISTAS CON LOS MONTOS MÁS ALTOS
- SEGUIMIENTO DE BITÁCORAS DE LA ADMINISTRACIÓN PÚBLICA FEDERAL

Todos los reportes  
puedes exportarlos en PDF o Excel

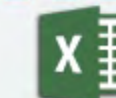

De acuerdo a su perfil, cada Consultor puede ver ciertos Reportes

### Consultor Entidad Federativa



- REPORTE DE ÁREAS
- CONTRATOS
- BITÁCORAS
- BITÁCORAS CERRADAS
- BITÁCORAS CON CONVENIOS MODIFICATORIOS
- SEGUIMIENTO DE BITÁCORAS DE ENTIDADES FEDERATIVAS
- BITÁCORAS SIN MOVIMIENTO
- NOTAS
- USUARIOS POR DEPENDENCIA/ENTIDAD
- ADMINISTRADORES LOCALES
- CONTRATOS POR PROGRAMA
- EMPRESAS CONTRATISTAS CON LOS MONTOS MÁS ALTOS

### Consultor Instancia



- REPORTE DE ÁREAS
- CONTRATOS
- BITÁCORAS
- BITÁCORAS CON CONVENIOS MODIFICATORIOS
- NOTAS
- USUARIOS POR DEPENDENCIA/ENTIDAD
- ADMINISTRADORES LOCALES

Todos los reportes  
puedes exportarlos en PDF o Excel

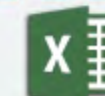

De acuerdo a su perfil, cada Consultor puede ver ciertos Reportes

## Reportes del sistema

- REPORTE DE ÁREAS
- CONTRATOS
- BITÁCORAS
- BITÁCORAS CON CONVENIOS MODIFICATORIOS
- NOTAS
- USUARIOS POR DEPENDENCIA/ENTIDAD
- ADMINISTRADORES LOCALES
- BITÁCORAS CERRADAS
- BITÁCORAS SIN MOVIMIENTO
- EMPRESAS CONTRATISTAS CON LOS MONTOS MAS ALTOS
- SEGUIMIENTO DE BITÁCORAS DE LA ADMINISTRACIÓN PUBLICA FEDERAL
- SEGUIMIENTO DE BITÁCORAS DE ENTIDADES FEDERATIVAS
- CONTRATOS POR PROGRAMA
- REPORTE DE USO ADMINISTRADORES DEP Y CONSULTORES



	Consultor Global	Consultor Entidad Federativa	Consultor OIC	Consultor Dependencia	Consultor Global Entidad Federativa	Consultor Instancia
■ REPORTE DE ÁREAS	✓	✓	✓	✓	✓	✓
■ CONTRATOS	✓	✓	✓	✓	✓	✓
■ BITÁCORAS	✓	✓	✓	✓	✓	✓
■ BITÁCORAS CON CONVENIOS MODIFICATORIOS	✓	✓	✓	✓	✓	✓
■ NOTAS	✓	✓	✓	✓	✓	✓
■ USUARIOS POR DEPENDENCIA/ENTIDAD	✓	✓	✓	✓	✓	✓
■ ADMINISTRADORES LOCALES	✓	✓	✓	✓	✓	✓
■ BITÁCORAS CERRADAS	✓	✓	✓	✓	✓	✓
■ BITÁCORAS SIN MOVIMIENTO	✓	✓	✓	✓	✓	✓
■ EMPRESAS CONTRATISTAS CON LOS MONTOS MAS ALTOS	✓	✓	✓	✓	✓	✓
■ SEGUIMIENTO DE BITÁCORAS DE LA ADMINISTRACIÓN PUBLICA FEDERAL	✓		✓	✓	✓	
■ SEGUIMIENTO DE BITÁCORAS DE ENTIDADES FEDERATIVAS	✓	✓				
■ CONTRATOS POR PROGRAMA		✓				
■ REPORTE DE USO ADMINISTRADORES DEP Y CONSULTORES	✓					



Has llegado al final de esta Guía



[beop@funcionpublica.gob.mx](mailto:beop@funcionpublica.gob.mx)

para cualquier duda escribenos

o llámanos

Mesa de ayuda BEOP  
+52 (55) 2000-3000  
ext. 3232



RECUERDA  
**UTILIZAR**  
CORRECTAMENTE  
LA  
**BITÁCORA  
ELECTRÓNICA**

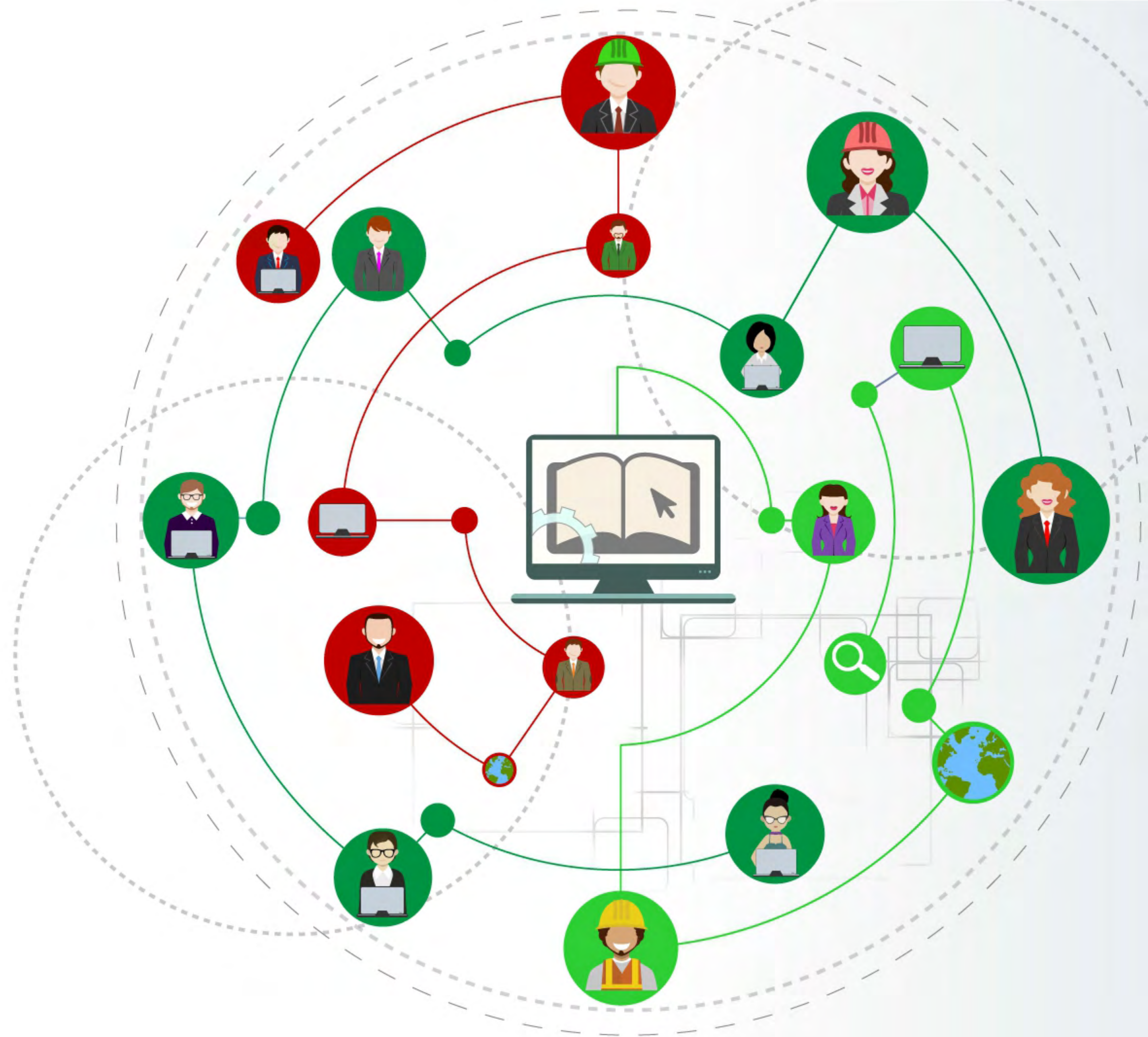



**SFP**

SECRETARÍA DE  
LA FUNCIÓN PÚBLICA



 **Bitácora**  
**Electrónica** de  
**Obra**  
**Pública**

