Vulnerabilidad en áreas agrícolas en función de la disponibilidad de agua en presas de uso agrícola

Dirección de Soluciones Geoespaciales

20 de julio de 2022

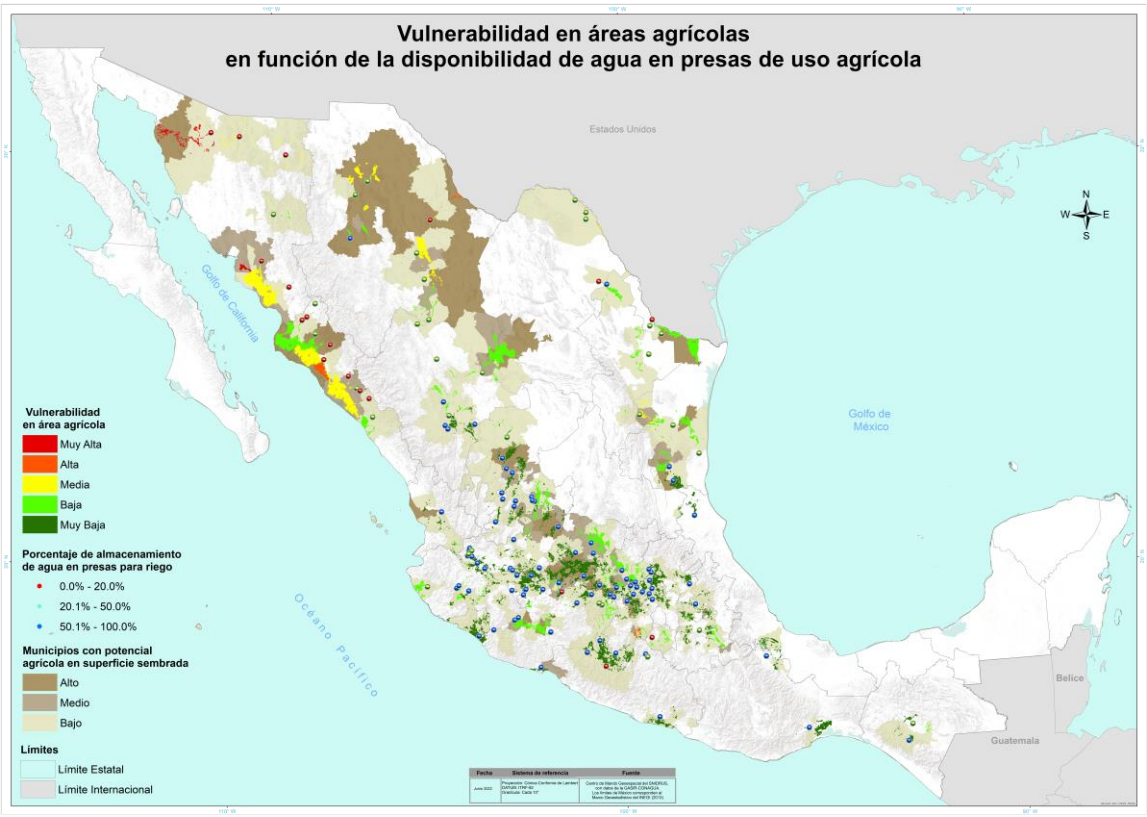

Al cierre del mes de junio a nivel nacional se tienen reportadas 1 millón 607 mil 255 ha sembradas en áreas de riego aún sin cosechar. En el estado de Sonora se presenta la mayor vulnerabilidad con 21,219 ha.

- Las áreas con vulnerabilidad **media** se localizan en los estados de Chihuahua, Coahuila, Sinaloa, Sonora y Tamaulipas con 299,788 ha. Los cultivos sembrados son algodón hueso, cártamo, maíz grano, nuez y sorgo grano principalmente.
- La vulnerabilidad **baja** se ubica principalmente en los estados de Chihuahua, Durango, Michoacán, Sinaloa y Tamaulipas con un total de 694,868 ha. Los cultivos sembrados en estas zonas son limón, maíz grano, manzana, sorgo grano y trigo grano principalmente.
- La vulnerabilidad **muy baja** se distribuye en el resto de los estados.

Próxima actualización:
20 de agosto de 2022