Vulnerabilidad en áreas agrícolas en función de la disponibilidad de agua en presas de uso agrícola

Dirección de Soluciones Geoespaciales

20 de junio de 2022

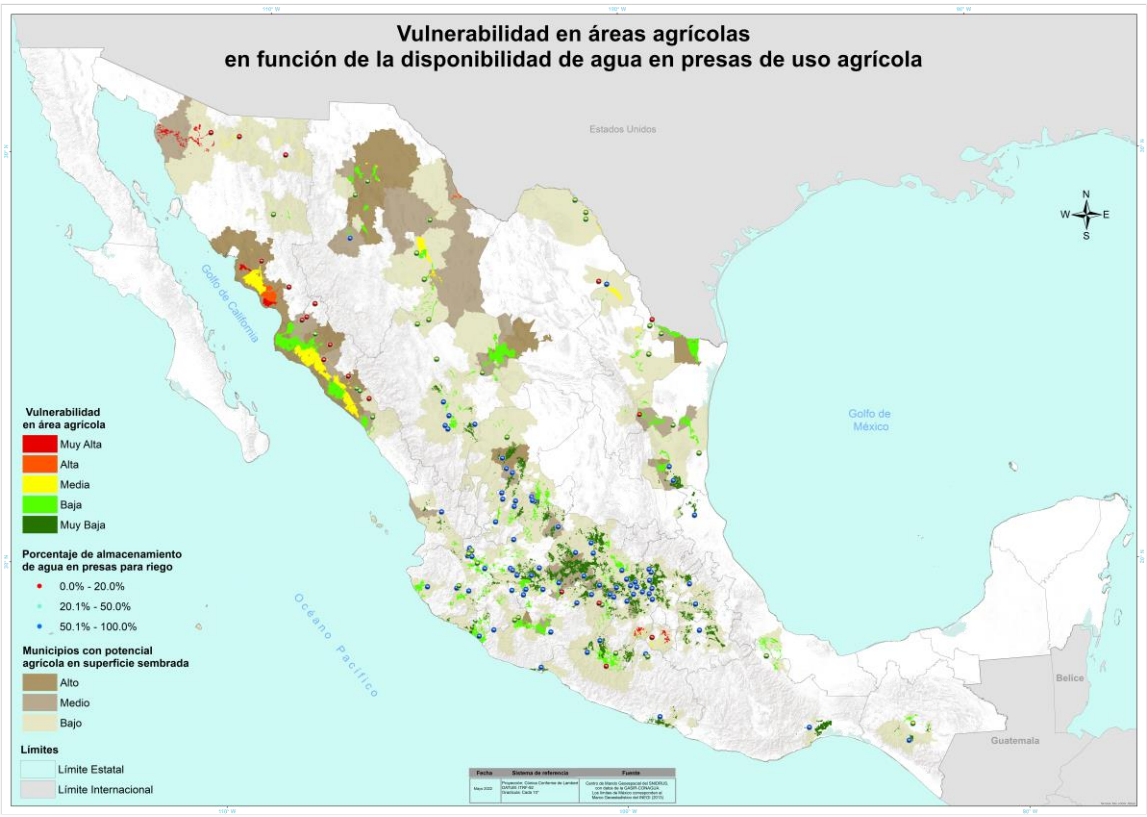

Al cierre del mes de mayo a nivel nacional se tienen reportadas 1 millón 804 mil 992 ha sembradas en áreas de riego aún sin cosechar. En el estado de Sonora se presenta la mayor vulnerabilidad con 68,255 ha.

- Las áreas con vulnerabilidad **media** se localizan en los estados de Chihuahua, Coahuila, Morelos, Sinaloa Sonora con 478,329 ha. Los cultivos sembrados son algodón hueso, maíz grano, nuez, sorgo grano y trigo grano principalmente.
- La vulnerabilidad **baja** se ubica principalmente en los estados de Chihuahua, Durango, Michoacán, Sinaloa y Tamaulipas con un total de 989,158 ha. Los cultivos sembrados en estas zonas son limón, maíz grano, nuez, sorgo grano y trigo grano principalmente.
- La vulnerabilidad **muy baja** se distribuye en el resto de los estados.

Próxima actualización:
20 de julio de 2022