

Adquisición Sectorial de Medicamentos e Insumos

2021 - 2022

Martes 11 de enero de 2022



GOBIERNO DE
MÉXICO

SALUD
SECRETARÍA DE SALUD

INSABI
INSTITUTO DE SALUD PARA
EL BIENESTAR

ISSSTE
INSTITUTO DE SEGURIDAD
Y SERVICIOS SOCIALES DE LOS
TRABAJADORES DEL ESTADO



SEDENA
SECRETARÍA DE LA
DEFENSA NACIONAL

MARINA
SECRETARÍA DE MARINA



2022 *Ricardo*
Flores
Año de
Magón

PRECURSOR DE LA REVOLUCIÓN MEXICANA

Compra de medicamentos y material de curación Sector Salud 2021 - 2022

Resumen de Adquisiciones 2021 UNOPS/INSABI

CONCEPTO	CIFRAS
CLAVES COMPRADAS	1,840
PIEZAS COMPRADAS	1,459'288,818
MONTO CONTRATADO	76,969 M.D.P.
AHORRO	18,919 M.D.P.
PROVEEDORES	335
PAISES	14

Corte al 10 de enero de 2022

Abasto y distribución de las adquisiciones (millones de piezas)

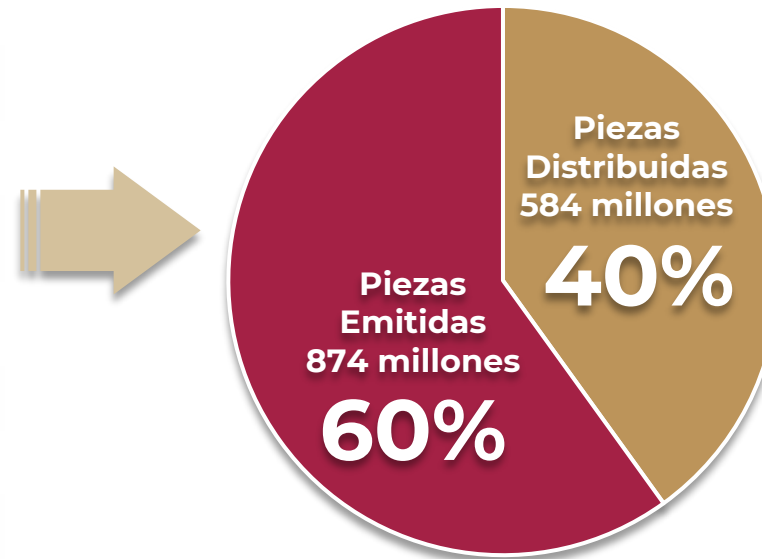

Órdenes de suministro emitidas UNOPS / INSABI 2021 - 2022

Piezas liberadas a instituciones

INSTITUCIÓN	PIEZAS TOTALES
INSABI / SALUD	450,181,579
IMSS	572,954,306
ISSSTE	71,394,382
SEDENA	13,005,942
CCINSHAE	10,086,905
FARM. GRATUITAS	5,342,941
ISSSTESON	2,214,140
SEMAR	741,184
PYRS	616,864
PEMEX	550,979
ISSSTECH	541,372
Total General	1'127,630,594

1'127,630,594 piezas
Solicitadas en orden de suministro

Corte al 10 de enero de 2022

Fuente: Sistema Nacional de Distribución de Medicamentos,
Visualizador de Orden de Reposición de la UNOPS

194,617,058

Piezas entregadas por los proveedores y operadores logísticos en los últimos 10 días, en 72 almacenes en las 32 entidades:

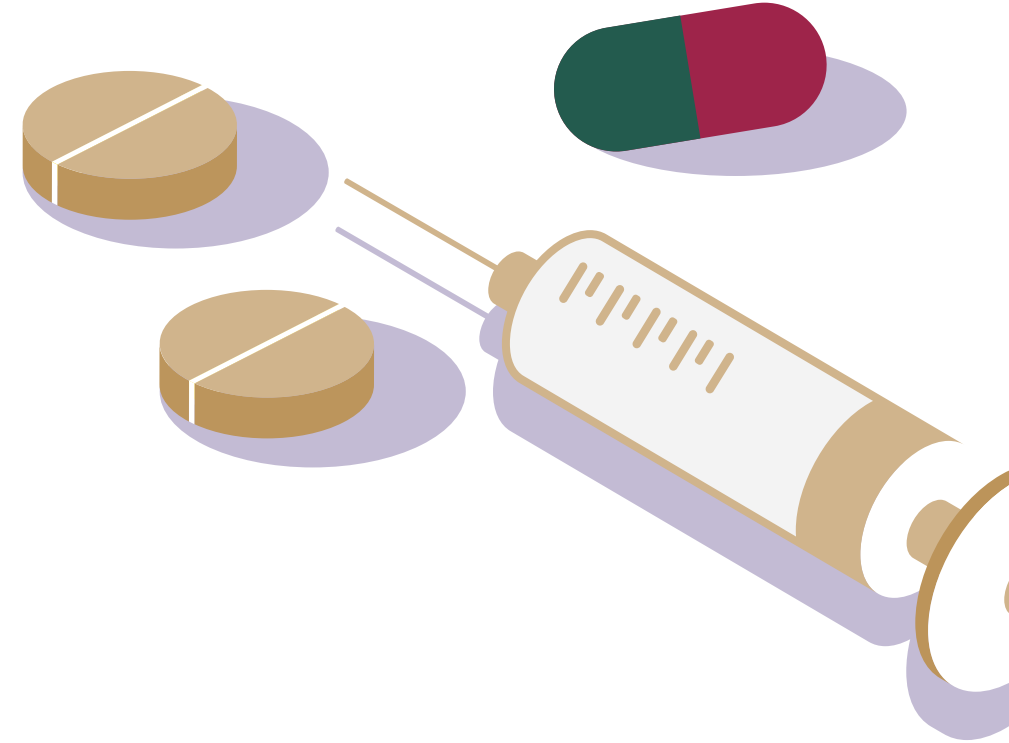

- ✓ Medicamentos biológicos.
- ✓ Medicamentos controlados.
- ✓ Medicamentos de red fría .
- ✓ Medicamentos de red seca.
- ✓ Material de curación.
- ✓ Vacunas.

Corte al 10 de enero de 2022



Corte al 10 de enero de 2022



13,627,143 piezas

En tránsito con los operadores logísticos



60,479,791 piezas

Entregadas en los últimos 14 días



Plan de distribución SEDENA-SEMAR-GN-BIRMEX

Gracias a las acciones conjuntas del Gobierno de México, la entrega de medicamentos y material de curación se ha agilizado para las 32 entidades.



75,402,720

Piezas entregadas

Corte al 10 de enero de 2022

Con la participación y el acompañamiento de la:



SEDENA

SECRETARÍA DE LA DEFENSA NACIONAL



SEMAR

SECRETARÍA DE MARINA



Objetivo:

Desarrollar una Red Nacional de Centros de Mezclas como área centralizada, con la regulación sanitaria vigente, que garantice la preparación y la distribución de medicamentos (Oncológicos, antibióticos y para nutrición parenteral) efectivos, con calidad y seguros, en beneficio de la población sin seguridad social, garantizando de esta manera su gratuidad.



Centro Metropolitano de Mezclas



SALUD
SECRETARÍA DE SALUD

INSABI
INSTITUTO DE SALUD PARA
EL BIENESTAR

Propósito por cubrir en la CDMX:



34 Unidades
Médicas



357,301
Pacientes beneficiados



Meta anual:



2,994,471
Medicamentos preparados

Construcción y equipamiento
del Centro Metropolitano:

\$ 246,256,675



2022 Ricardo Flores
Año de Magón
PRECURSOR DE LA REVOLUCIÓN MEXICANA

Centros de Mezclas



34 Unidades
Médicas

Por cubrir en la CDMX

1. HOSPITAL PEDIATRICO MOCTEZUMA
2. HOSPITAL GENERAL AJUSCO MEDIO
3. HOSPITAL DE ESPECIALIDADES DR. BELISARIO DOMÍNGUEZ
4. HOSPITAL GENERAL DR. ENRIQUE CABRERA
5. HOSPITAL GENERAL IZTAPALAPA
6. HOSPITAL GENERAL MILPA ALTA
7. HOSPITAL GENERAL TICOMÁN
8. HOSPITAL GENERAL TLAHUAC
9. HOSPITAL GENERAL TOPILEJO
10. CLÍNICA HOSPITAL EMILIANO ZAPATA
11. HOSPITAL PEDIÁTRICO AZCAPOTZALCO
12. HOSPITAL PEDIÁTRICO COYOACÁN
13. HOSPITAL PEDIÁTRICO IZTACALCO
14. HOSPITAL PEDIÁTRICO IZTAPALAPA
15. HOSPITAL PEDIÁTRICO LEGARIA
16. HOSPITAL PEDIÁTRICO PERALVILLO
17. HOSPITAL PEDIÁTRICO SAN JUAN DE ARAGÓN
18. HOSPITAL PEDIÁTRICO TACUBAYA

19. HOSPITAL PEDIÁTRICO VILLA
20. HOSPITAL MATERNO INFANTIL INGUARÁN
21. HOSPITAL MATERNO INFANTIL TLAHUAC
22. HOSPITAL MATERNO INFANTIL XOCHIMILCO
23. HOSPITAL DE LA MUJER
24. HOSPITAL GENERAL DR. MANUEL GEA GONZÁLEZ
25. HOSPITAL GENERAL DE MÉXICO "DR. EDUARDO LICEAGA"
26. HOSPITAL JUÁREZ DE MÉXICO
27. HOSPITAL INFANTIL DE MEXICO FEDERICO GÓMEZ
28. INSTITUTO NACIONAL DE CIENCIAS MÉDICAS Y NUTRICIÓN SALVADOR ZUBIRÁN
29. INSTITUTO NACIONAL DE ENFERMEDADES RESPIRATORIAS "ISMAEL COSÍO VILLEGAS"
30. INSTITUTO NACIONAL DE PEDIATRÍA
31. INSTITUTO NACIONAL DE REHABILITACIÓN "LUIS GUILLERMO IBARRA"
32. HOSPITAL REGIONAL DE ALTA ESPECIALIDAD DE IXTAPALUCA
33. INSTITUTO NACIONAL DE CARDIOLOGÍA "IGNACIO CHÁVEZ"
34. INSTITUTO NACIONAL DE PERINATOLOGIA



Centrales de mezclas



14 Estados

Adheridos al proyecto



CIUDAD DE MÉXICO
COLIMA
ESTADO DE MÉXICO
HIDALGO
MORELOS
NAYARIT
OAXACA
PUEBLA
QUERÉTARO
SAN LUIS POTOSÍ
SINALOA
SONORA
TLAXCALA
VERACRUZ

Corte al 10 de enero de 2022



SALUD

SECRETARÍA DE SALUD



2022 *Ricardo*
Año de **Flores**
Magón

PRECURSOR DE LA REVOLUCIÓN MEXICANA