AGRICULTURA
SECRETARÍA DE AGRICULTURA Y DESARROLLO RURAL

SIAP
SERVICIO DE INFORMACIÓN AGROALIMENTARIA Y PESQUERA

Vulnerabilidad en áreas agrícolas en función de la disponibilidad de agua en presas de uso agrícola

24 febrero de 2022 - Emitido por la Dirección de Soluciones Geoespaciales

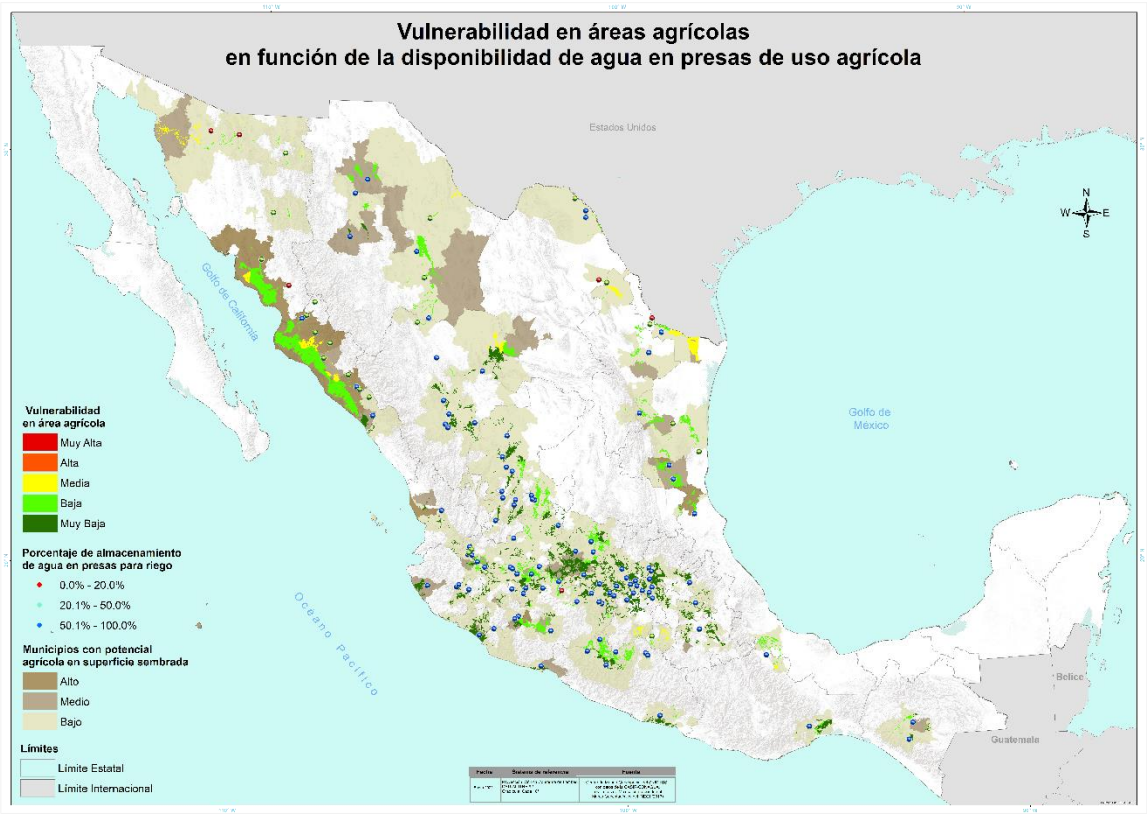

Al cierre del mes de enero a nivel nacional se tienen reportadas 1 millón 920 mil 675 ha sembradas en áreas de riego aún sin cosechar. En el estado de Sinaloa se presenta la mayor vulnerabilidad con 88,387 ha.

- Las áreas con vulnerabilidad **media** se localizan en los estados de Chihuahua, Morelos, Sinaloa, Sonora y Tamaulipas con 201,035 ha. Los cultivos sembrados son frijol, garbanzo, maíz grano, nuez y trigo grano principalmente.
- La vulnerabilidad **baja** se ubica principalmente en los estados de Chihuahua, Michoacán, Sinaloa, Sonora y Tamaulipas con un total de 1,333,426 ha. Los cultivos sembrados en estas zonas son frijol, limón, maíz grano, nuez y trigo grano principalmente.
- La vulnerabilidad **muy baja** se distribuye en el resto de los estados.

Próxima actualización:
21 de marzo de 2022