

Cruzada contra el Hambre permite ejercer derechos básicos: Sedesol

A dos años de su implementación, la Cruzada Nacional contra el Hambre permite a la población en pobreza extrema ejercer derechos básicos como educación, vivienda y nutrición, afirmó la titular de Sedesol, Rosario Robles Berlanga.

NOTIMEX

JUN 11, 2015 | 16:30

[COMPARTIR](#) [FACEBOOK](#) [TWITTER](#) [LINKEDIN](#) [ENVIAR](#) [IMPRIMIR](#)

 Archivado en: [Sociedad](#) | [Cruzada Nacional Contra El Hambre](#) | [Rosario Robles](#) | [Sedesol](#)

Foto: Presidencia de la República

RELACIONADAS

A dos años de su implementación, la Cruzada Nacional contra el Hambre permite a la población en pobreza extrema ejercer derechos básicos como educación, vivienda y nutrición, afirmó la titular de Sedesol, Rosario Robles Berlanga.

En la 11 Reunión de la Comisión Intersecretarial para [la Instrumentación de la Cruzada Nacional contra el Hambre](#), Robles Berlanga destacó que hay resultados positivos con acciones para

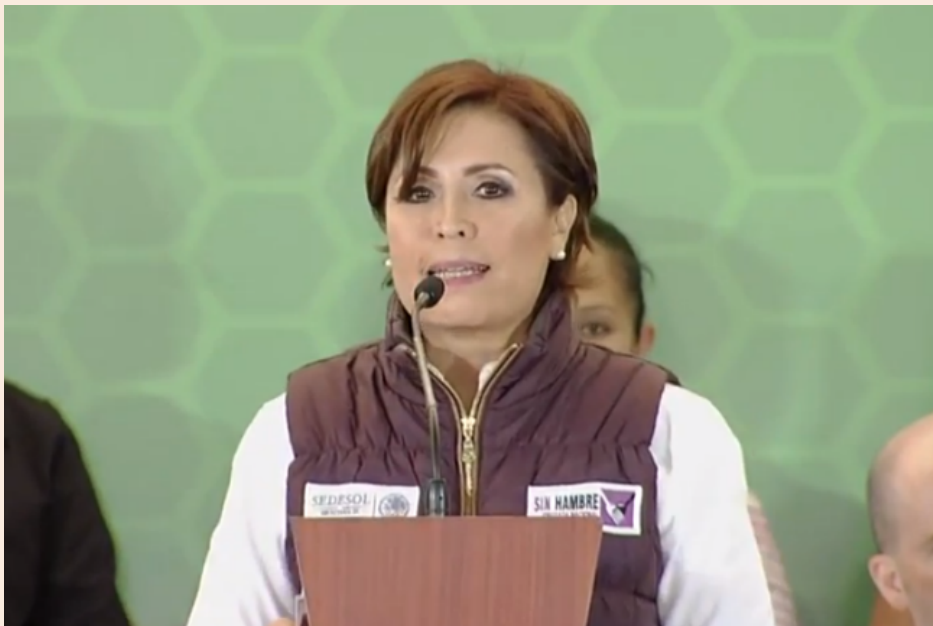
PUBLICIDAD

ÚLTIMAS NOTICIAS



- Industria mexicana debe aprender de China** 4:44 pm
- Oro cae 0.37% y termina con racha de ganancias** 4:43 pm
- "Carlos" evolucionará a huracán el sábado: SMN** 4:33 pm
- CFE subasta bonos por 10,000 mdp** 4:30 pm
- Cruzada contra el Hambre permite ejercer derechos básicos: Sedesol** 4:30 pm

[+ LEÍDO](#)
[+ COMENTADO](#)

- 1 **Juan Felipe Herrera, primer Poeta Laureado hispano de EU**
- 2 **Pide a México garantizar DH de niños migrantes**
- 3 **Pemex descubre nuevos yacimientos en el Golfo de México**
- 4 **Se complica disputa por hijas de Vergara y Fuentes**
- 5 **Gobierno evalúa privatizar aeropuertos**



COMPARTIR



la regularización de vivienda en zonas urbanas, donde se concentra 60 por ciento de los pobres, y el programa escuela digna.

Al presentar su evaluación, el secretario ejecutivo del Consejo Nacional de Evaluación de la Política de Desarrollo Social (Coneval), Gonzalo Hernández Licona [recomendó diversificar los programas productivos](#) y crear nuevos con base en la demanda.



Programas de política social están transparentados: EPN [Ver nota](#).

Señaló que aproximadamente 66 mil millones de pesos fueron destinados a proyectos productivos de las secretarías de Desarrollo Social (Sedesol); Agricultura, Ganadería, Desarrollo Rural, Pesca y Alimentación (Sagarpa); Economía (SE), y del Medio Ambiente y Recursos Naturales (Semarnat).

A su vez el director de la Comisión para la Regularización de la Tenencia de la Tierra (Corett), Jesús Alcántara Núñez, recordó que 40 por ciento de las viviendas en [las zonas de atención prioritaria de la Cruzada son irregulares](#) y pretenden escriturar entre 800 mil y un millón, para darle certeza jurídica a las familias.

Recordó que trabajan coordinadamente en 18 mil zonas de atención prioritaria de los 31 estados de la República y el Distrito Federal.

El gerente de Planeación del Instituto Nacional de Infraestructura Educativa (Inifed), David Camacho, explicó que buscan la certificación como "escuelas dignas" de ocho mil planteles ubicados en comunidades indígenas.

Asimismo, 644 son escuelas de tiempo completo y 856 coinciden con aquellos atendidos como planteles de excelencia.

El titular de la Comisión Nacional en Protección Social en Salud (CNPSS), Gabriel O'Shea, dijo que el Seguro Popular impulsa los Centros de Desarrollo Integral Infantil para detectar limitaciones en el desarrollo neurológico de los niños.

Ello, abundó, a fin de atenderlos con médicos especializados; este año se construirán 15, de los cuales ya se inauguraron los de Michoacán y Nuevo León.

El subsecretario de Planeación, Evaluación y Desarrollo Regional, Juan Carlos Lastiri Quirós, informó que entregaron los padrones de beneficiarios a los gobiernos de las entidades federativas y municipios como parte de los compromisos de Sedesol.

Detalló que en [las 31 entidades federativas ya se ha entregado la información a](#)

PUBLICIDAD

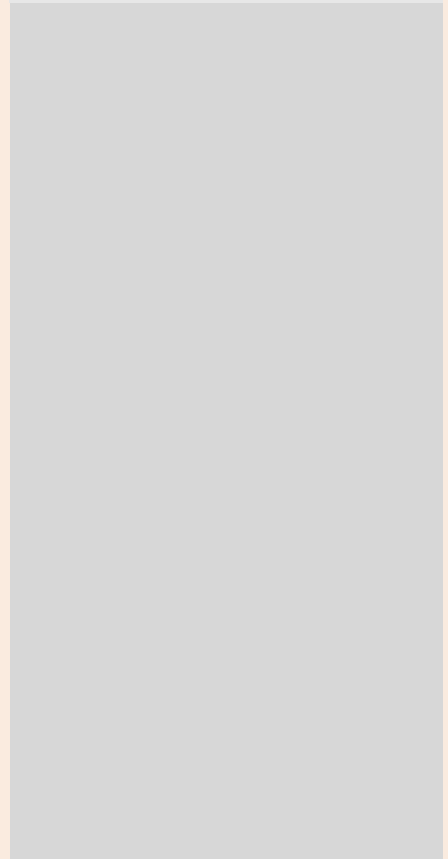

SÍGUENOS EN:



 RECIBE GRATIS NUESTRO BOLETÍN

NUESTRAS APLICACIONES

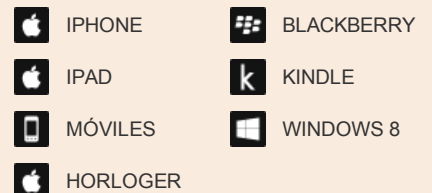

[935 municipios](#), y próximamente se tendrá una cobertura del ciento por ciento.

A la fecha se identificaron 6.2 millones de los 7.1 millones de pobres extremos en carencia alimentaria, equivalentes a 87% de la población objetivo de la Cruzada, de los cuales 4.2 millones (67%) tienen al menos una intervención, añadió.

mrc

COMPARTIR  FACEBOOK |  TWITTER |  LINKEDIN |  ENVIAR |  IMPRIMIR

 0 COMENTARIOS