ORGANIGRAMA DE LA ESTRUCTURA BÁSICA DE LA SECRETARÍA DE MARINA.
VIGENTE A PARTIR DEL 7 DE JUNIO DEL 2021, DICTAMINADA POR LA SECRETARÍA DE LA FUNCIÓN PÚBLICA MEDIANTE OFICIO SRCI/UPRH/0410/2021 DE FECHA 27 DE MAYO DE 2021.

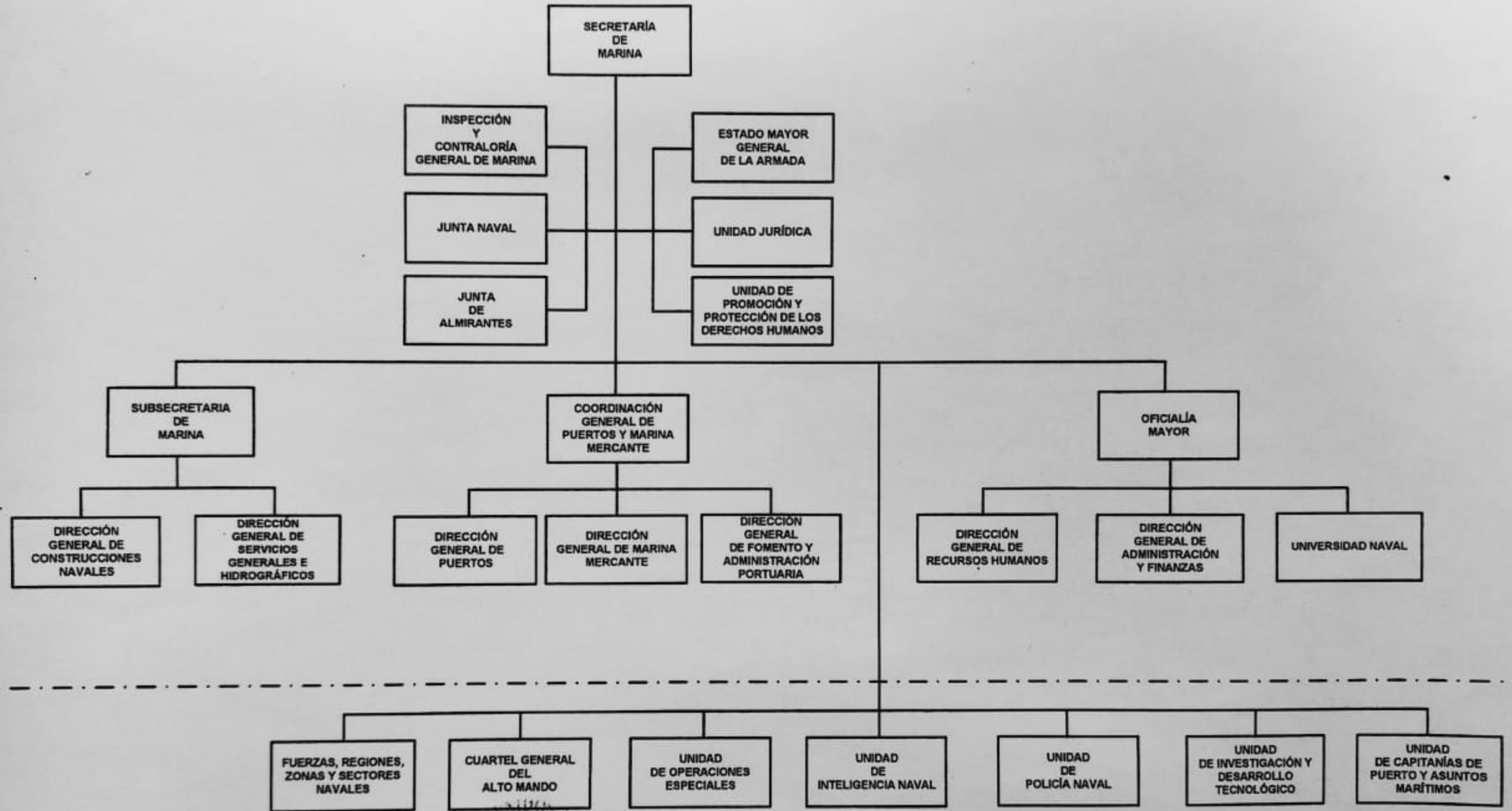

ALMIRANTE
OFICIAL MAYOR
CESAR CARLOS PRECIADO VELAZQUEZ

SECRETARIA DE MARINA
OFICIALIA MAYOR