

Generación de CFDI (Comprobante Fiscal Digital por INTERNET)

Ingreso a Portal Empresarial

1. Ingresar a PORTAL EMPRESARIAL

- Anotar Número de Registro Patronal (NRP)
- Anotar Correo electrónico
- Anotar Contraseña
- Hacer clic en el botón "Entrar"

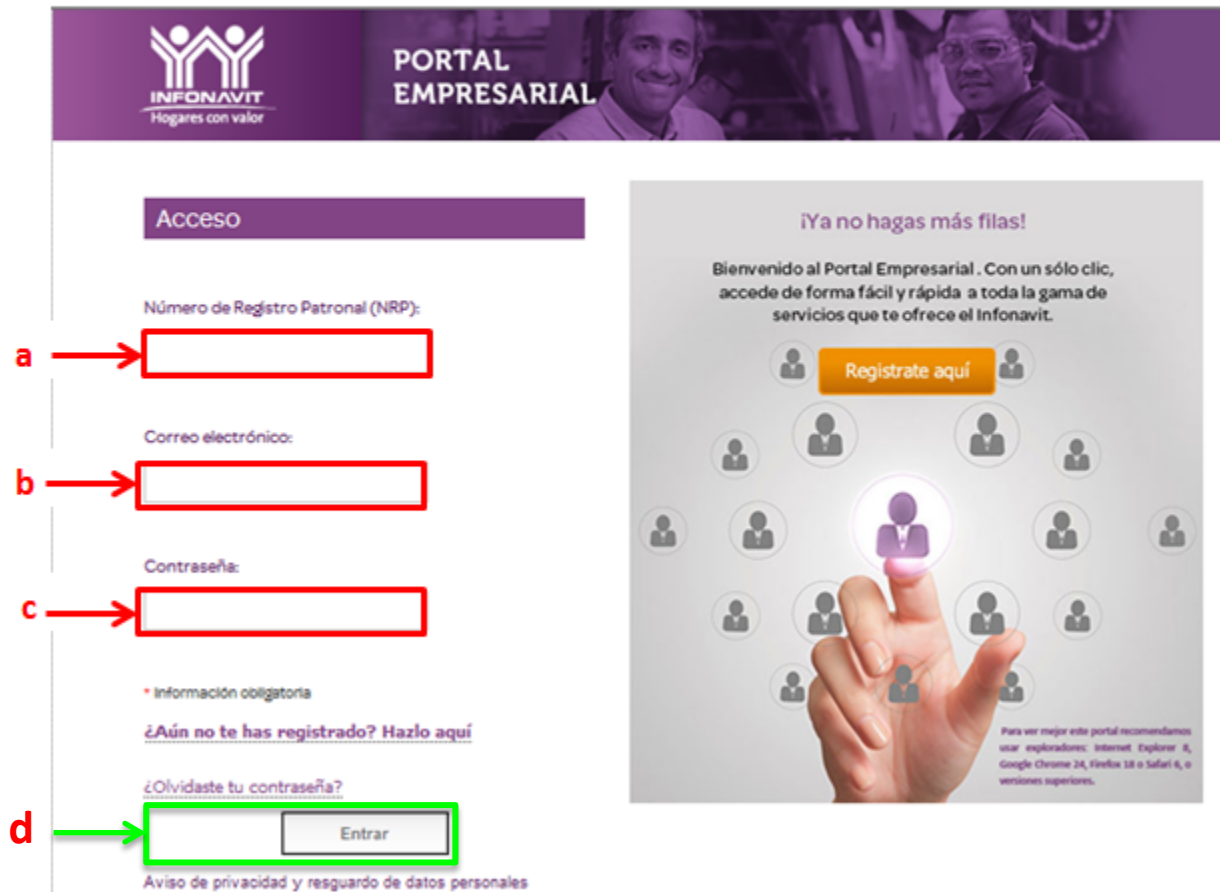

Acceso

Número de Registro Patronal (NRP):

a →

Correo electrónico:

b →

Contraseña:

c →

* Información obligatoria

[¿Aún no te has registrado? Hazlo aquí](#)

[¿Olvidaste tu contraseña?](#)

d →

[Aviso de privacidad y resguardo de datos personales](#)

¡Ya no hagas más filas!

Bienvenido al Portal Empresarial. Con un sólo clic, accede de forma fácil y rápida a toda la gama de servicios que te ofrece el Infonavit.

[Regístrate aquí](#)

Para ver mejor este portal recomendamos usar exploradores: Internet Explorer 8, Google Chrome 24, Firefox 18 o Safari 4, o versiones superiores.

Comprobante Fiscal

2. Comprobante Fiscal

- a. Seleccionar la opción Comprobante Fiscal

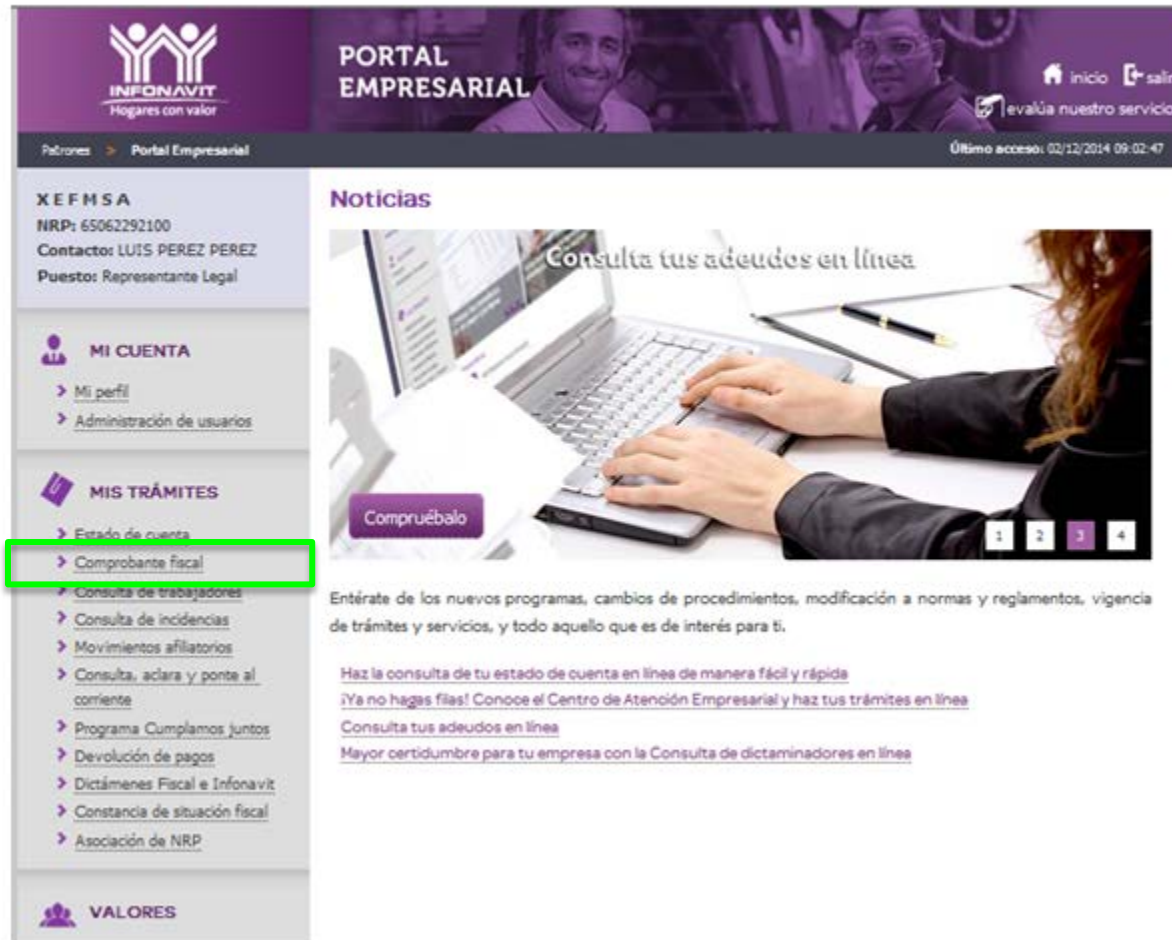

PORTAL EMPRESARIAL

Inicio salir
evalúa nuestro servicio

Último acceso: 02/12/2014 09:02:47

XEFMSA
NRP: 65062292100
Contacto: LUIS PEREZ PEREZ
Puesto: Representante Legal

MI CUENTA

- > Mi perfil
- > Administración de usuarios

MIS TRÁMITES

- > Estado de cuenta
- > **Comprobante fiscal**
- > Consulta de trabajadores
- > Consulta de incidencias
- > Movimientos afiliatorios
- > Consulta, aclara y ponte al corriente
- > Programa Cumplamos juntos
- > Devolución de pagos
- > Dictámenes Fiscal e Infonavit
- > Constancia de situación fiscal
- > Asociación de NRP

VALORES

Noticias

Consulta tus adeudos en línea

Compruébalo

Entérate de los nuevos programas, cambios de procedimientos, modificación a normas y reglamentos, vigencia de trámites y servicios, y todo aquello que es de interés para ti.

Haz la consulta de tu estado de cuenta en línea de manera fácil y rápida
¡Ya no hagas filas! Conoce el Centro de Atención Empresarial y haz tus trámites en línea
[Consulta tus adeudos en línea](#)
[Mayor certidumbre para tu empresa con la Consulta de dictaminadores en línea](#)

3. Domicilio Fiscal

- a. Verificar datos de Domicilio Fiscal
- b. Si está de acuerdo, hacer clic en el botón "Generar Comprobante".

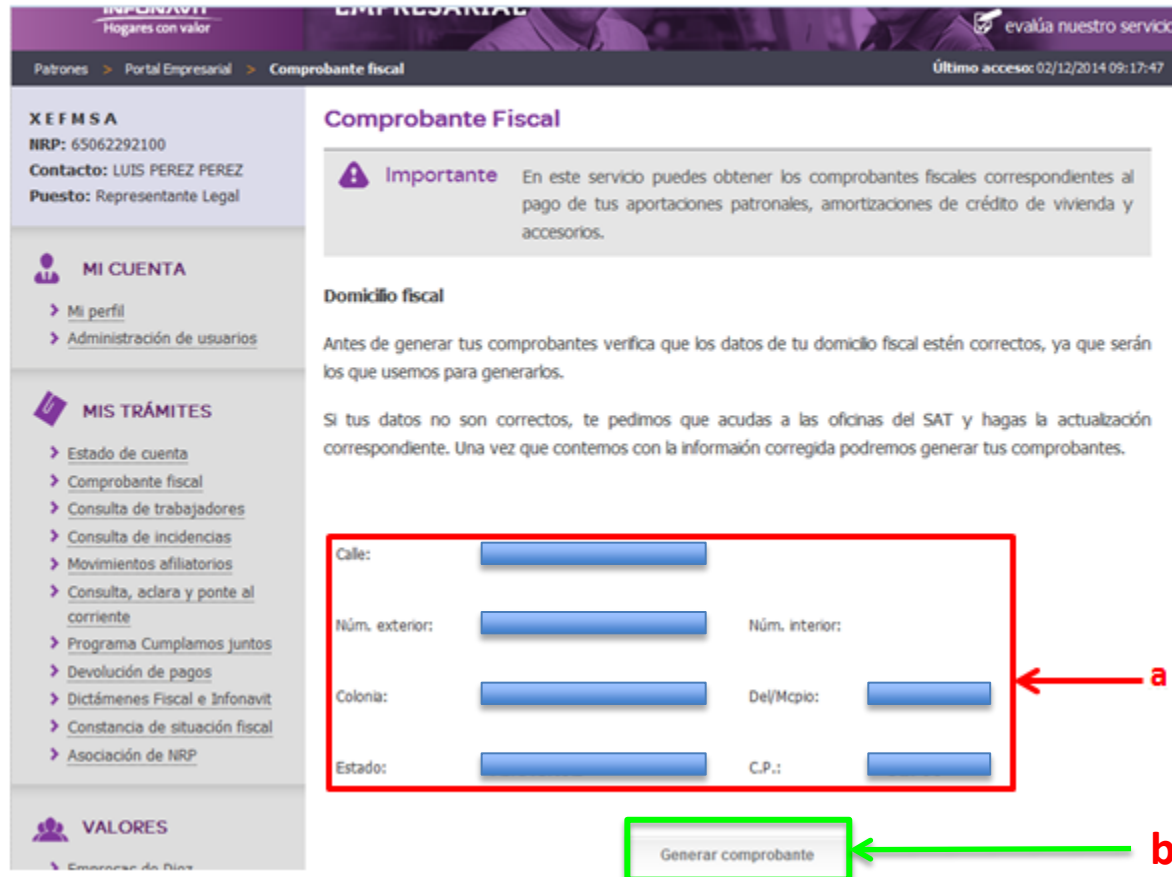

INFONAVIT
Hogares con valor

EMPRESARIAL

evalúa nuestro servicio

Patrones > Portal Empresarial > Comprobante fiscal

Último acceso: 02/12/2014 09:17:47

XEFMSA
NRP: 65062292100
Contacto: LUIS PEREZ PEREZ
Puesto: Representante Legal

MI CUENTA

- > Mi perfil
- > Administración de usuarios

MIS TRÁMITES

- > Estado de cuenta
- > Comprobante fiscal
- > Consulta de trabajadores
- > Consulta de incidencias
- > Movimientos afiliatorios
- > Consulta, aclara y ponte al corriente
- > Programa Cumplamos juntos
- > Devolución de pagos
- > Dictámenes Fiscal e Infonavit
- > Constancia de situación fiscal
- > Asociación de NRP

VALORES

Emergencia de Día

Comprobante Fiscal

Importante En este servicio puedes obtener los comprobantes fiscales correspondientes al pago de tus aportaciones patronales, amortizaciones de crédito de vivienda y accesorios.

Domicilio fiscal

Antes de generar tus comprobantes verifica que los datos de tu domicilio fiscal estén correctos, ya que serán los que usemos para generarlos.

Si tus datos no son correctos, te pedimos que acudas a las oficinas del SAT y hagas la actualización correspondiente. Una vez que contemos con la información corregida podremos generar tus comprobantes.

Calle:

Núm. exterior: Núm. interior:

Colonia: Del/Mcpio:

Estado: C.P.:

Generar comprobante

a

b

4. **Ventana Emergente** de confirmación de “Generación de Comprobante”.
 - a. Si está de acuerdo, hacer clic en el botón de “Si quiero generar mi comprobante”.

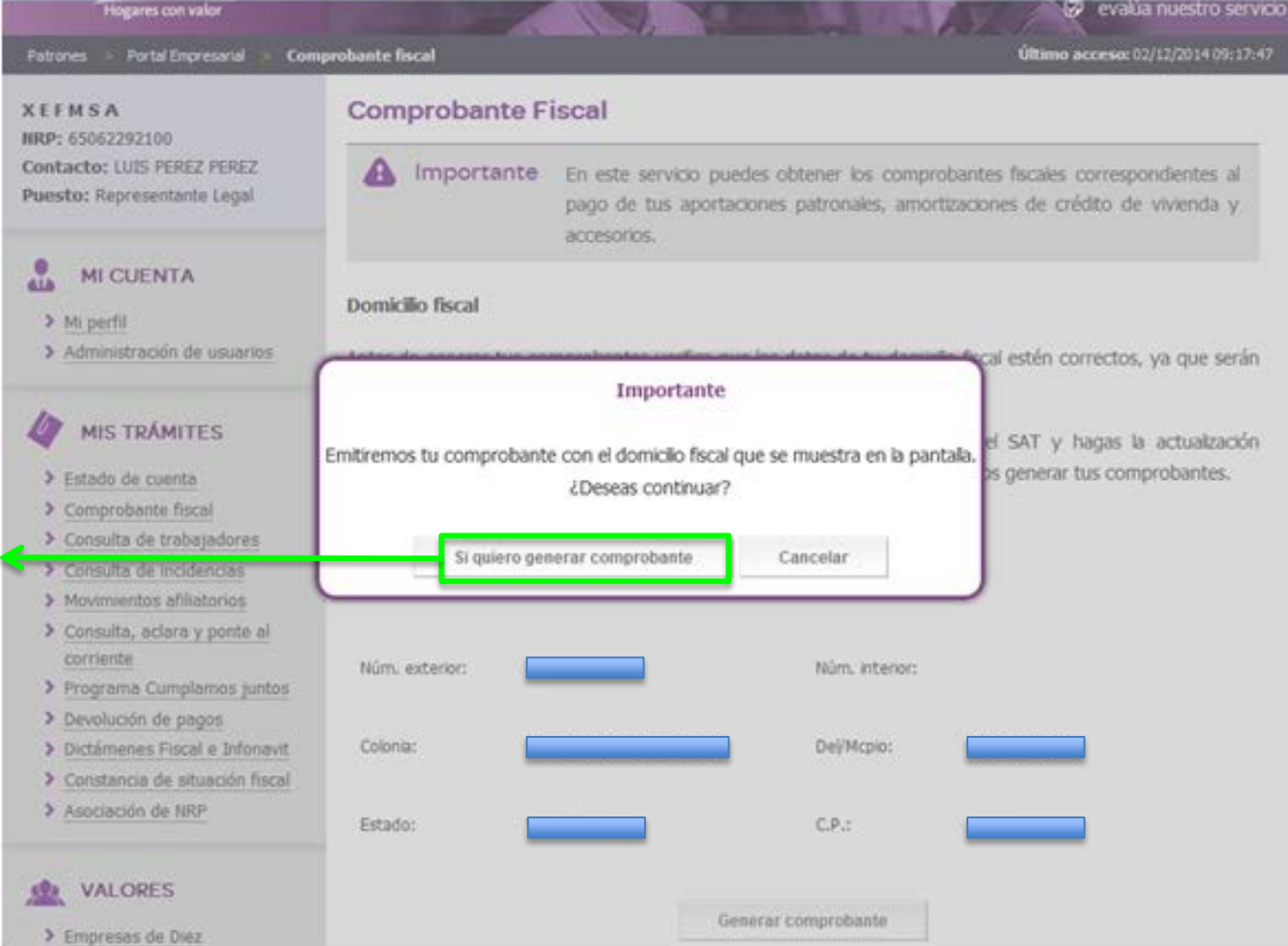

5. Selección de Periodo de Pago

- a. En la cortinilla de “Periodo de pago a descarga” Seleccione un periodo de pago

PORTAL EMPRESARIAL

Inicio salir
evalúa nuestro servicio

Patrones > Portal Empresarial > Comprobante fiscal Último acceso: 02/12/2014 09:17:47

XEFMSA
NRP: 65062292100
Contacto: LUIS PEREZ PEREZ
Puesto: Representante Legal

MI CUENTA

- > Mi perfil
- > Administración de usuarios

MIS TRÁMITES

- > Estado de cuenta
- > Comprobante fiscal
- > Consulta de trabajadores
- > Consulta de incidencias
- > Movimientos afiliatorios
- > Consulta, aclara y ponte al corriente
- > Programa Cumplamos juntos
- > Devolución de pagos
- > Dictámenes Fiscal e Infonavit
- > Constancia de situación fiscal
- > Asociación de NRP

Comprobante Fiscal

Importante

- Los comprobantes estarán disponibles 5 días naturales después de la fecha de pago oportuno.
- Por el momento no podemos emitir o cambiar los comprobantes que se generaron con datos incorrectos. Pronto reanudaremos el servicio.
- Te recordamos que si tus datos no son correctos debes acudir al SAT para hacer la actualización que corresponda.

Descarga de comprobantes fiscales

Periodo de pago a descarga.*

Generar comprobante fiscal

Responsable de la información: Subdirección General de Recaudación Fiscal.

Generación de Comprobante

6. Periodo de pago

- a. Después de seleccionar el Periodo de Pago a descargar, hacer clic en el botón “Generar comprobante fiscal”.

INFONAVIT
Hogares con valor

PORTAL EMPRESARIAL

Inicio salir
evalúa nuestro servicio

Patrones > Portal Empresarial > Comprobante fiscal Último acceso: 02/12/2014 09:30:38

XEFMSA
NRP: 65062292100
Contacto: LUIS PEREZ PEREZ
Puesto: Representante Legal

MI CUENTA

- > Mi perfil
- > Administración de usuarios

MIS TRÁMITES

- > Estado de cuenta
- > Comprobante fiscal
- > Consulta de trabajadores
- > Consulta de incidencias
- > Movimientos afiliatorios
- > Consulta, aclara y ponte al corriente
- > Programa Cumplamos juntos
- > Devolución de pagos
- > Dictámenes Fiscal e Infonavit
- > Constancia de situación fiscal
- > Asociación de NRP

Comprobante Fiscal

Importante

- Los comprobantes estarán disponibles 5 días naturales después de la fecha de pago oportuno.
- Por el momento no podemos emitir o cambiar los comprobantes que se generaron con datos incorrectos. Pronto reanudaremos el servicio.
- Te recordamos que si tus datos no son correctos debes acudir al SAT para hacer la actualización que corresponda.

Descarga de comprobantes fiscales

Periodo de pago a descarga: 2014-01

Generar comprobante fiscal

Responsable de la información: Subdirección General de Recaudación Fiscal.

7. Carpeta ZIP con comprobantes fiscales

- Aparece un carpeta comprimida con extensión . ZIP, indicando que contiene por lo menos un comprobante fiscal (un periodo de pago)
- Para abrirla deberá de hacer clic en el botón que aparece debajo de la carpeta comprimida “Descarga Comprobante”.

NOTA: Se puede abrir la carpeta haciendo clic en cualquiera de las dos opciones anteriores.

Comprobante Fiscal

Importante

- Los comprobantes estarán disponibles 5 días naturales después de la fecha de pago oportuno.
- Por el momento no podemos emitir o cambiar los comprobantes que se generaron con datos incorrectos. Pronto reanudaremos el servicio.
- Te recordamos que si tus datos no son correctos debes acudir al SAT para hacer la actualización que corresponda.

Descarga de comprobantes fiscales

Periodo de pago a descarga: 2014-01

Generar comprobante fiscal

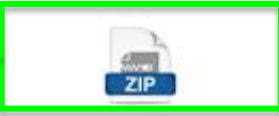
a → 

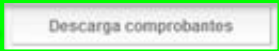
b → 

Descompresión Archivo

8. Archivo Comprimido abierto con las opciones, dependiendo el tipo de descompresor con que cuente el usuario, que le permitirán “Guardar” o “Abrir” los documentos, en Versión PDF y en Versión XML.

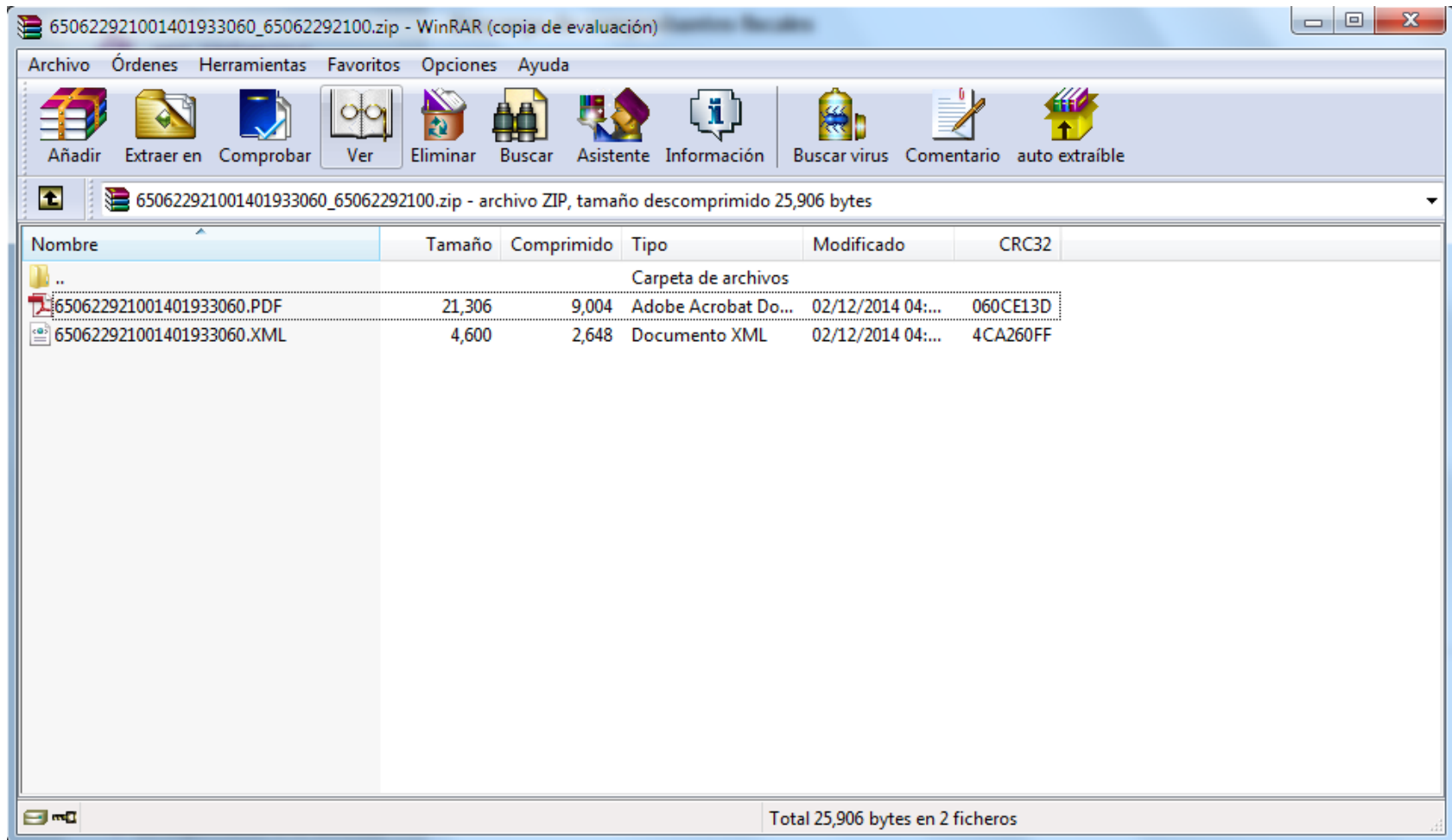

INSTITUTO DEL FONDO NACIONAL DE LA VIVIENDA PARA TRABAJADORES
Barranca del Muerto No. 280, Colonia Guadalupe Inn, C.P. 01029
Delegación Álvaro Obregón, México D.F.
RFC: DNF7205011ZA

No. Certificado SAT: [REDACTED] Lugar, Fecha y hora de Emisión: México, D.F., 2014-12-01T17:14:36
No. Certificado Emisor: [REDACTED]
Regimen fiscal: Persona moral con fines no lucrativos UUID: H2B61CHD-47HE-46A4-9001-93C49989F1B4

RFC Receptor: [REDACTED]
NRP: [REDACTED]
Nombre o Razón Social: [REDACTED]
Domicilio Fiscal: [REDACTED]

Periodo: 1401 Folio SUA: 933060 Fecha de Pago: 29.10.2014

Cantidad	Unidades de Medida	Descripción	Precio Unitario	Importe
1	SERVICIO	Amortizaciones	361.96	361.96
1	SERVICIO	Actualizaciones	2.06	2.06
1	SERVICIO	Recursos	14.40	14.40

TOTAL			378.42
Importe Total con Letra:	TRESCIENTOS SETENTA Y OCHO PESOS 42 /100 M.N.		
	Pago en una sola exhibición	Método de Pago:	Depósito

Sello Digital del CDFI
oipKO55YwFUSw/B3O14tmop129FNEkVfAgymNVvRwCRPwW0x2Jn2W/y8aJS0zeIbFWmbxii29bCyrkzpqA+bun
oOz9bOeLxRlrvUarTNYmsaRSZySUZ4OUBaT448kP3eDLp05C1O79bjpBpjcSkGKJRAx8Qla2bFRmlhe1aQo=

Sello del SAT
8qH4fpRHw/qV1fRqmeaanTLVicXrvz0CWind+zohNCRy0Pa0e4kvvDtaV16q/UW/mhbiW0ocQMaegW6iru3eD
HgyHec10RK1agmZDdKkE2PpTb1oDU871mG6zHLHkGUvEDaR06Ta7h9AYjwjaadJdcjUeCq+P09dUp0Gg=

Cadena Original del Timbre Fiscal Digital del SAT

||1.0||H2B61CHD-47HE-46A4-9001-93C49989F1B4|2014-12-01T17:15:06|oipKO55
YwFUSw/B3O14tmop129FNEkVfAgymNVvRwCRPwW0x2Jn2W/y8aJS0zeIbFWmbxii29bCyr
kzpqA+bunOz9bOeLxRlrvUarTNYmsaRSZySUZ4OUBaT448kP3eDLp05C1O79bjpBpjc
SkGKJRAx8Qla2bFRmlhe1aQo=|40001000000100000121||

Factura XML

```
<?xml:version="1.0" encoding="utf-8"?>
<cfdi:Comprobante xmlns:xsi="http://www.w3.org/2001/XMLSchema-instance"
  xmlns:cfdi="http://www.sat.gob.mx/cfd/3" xsi:schemaLocation="http://www.sat.gob.mx/cfd/3
  http://www.sat.gob.mx/sitio_internet/cfd/3/cfdv32.xsd" version="3.2" folio="933060" fecha="2014-12-
  01T17:14:36"
  sello="ujpK055YwtUSw/B3Ot4tmup229FNEkVfAgymNvRuCRFzW0x2JnNWy8nJSOseIbIWMhxxii29hCyrkzxpqA+b
  moOs9b06LxRIwrUasTNYm8aRSzy8Uz4OUBnT44fkP3eDLp05CJOt9bjtpBpJc8kGKJRAx8QlnSbPFmlhe1nQo="
  formaDePago="PAGO-EN-UNA-SOLA-EXHIBICION" noCertificado="2000100000300003101"
  certificado="MIIFqzCCA5OgAwIBAgIUjAwMDEwMDAwMDAzMDAwMDMxMDEwDQYJKoZIhvcNAQEFBQAwwGfMMSA
  wHgYDVQQDBDBLkMuIDIGZGUgCHJ1ZWJhc295b2Fjw6FURMRUwEYwYDVQQTEwxtQVQ5NSZAMDFOTjMxITAfBg
  kqhkiG9w0BCQIMEUc3BvbNhhYmxlOiBBQ0RNRQTAEFw0xNDA0MjMxNjIwNDdaFw0xODA0MjMxNjIwNDdaMIIBGjE+
  MDwGA1UEAxM1RElTVFJJQVJRE9SQSBjTkrVU1RSSUFMIERFI FRFTEFTIERFTCBDRU5UUK8gU0EgREUgQ1YxPjA8Bg
  NVBCKTNRJU1RSSUJVSURPUEgSU5EVVNUUkBTBEBERSBURUxBUyBERUwgQ0VOVFJPIFNBIERFIENWMT4wPAYDV
  QQKEzVESVNUUklCVUIET1JBIEIORFVTVFJJQUwgREUgVEVMQVMgREVMIENFTIRStyBTQSBERSDVjEIMCMGA1UELRM
  cREIUMDIwNDA5TFcyIC8gRlVBQjc3MDEwMDAwMDAzMDAwMDMxMDEwDQYJKoZIhvcNAQEFBQAwwGfMMSAwwGfMMSA
  VQQLFAhQcnVIYmFfMTCBnzANBQkqhkiG9w0BAQEFAAOBjQAwgYkCgYEA0FQMP02skNg9E08Ko+WBwMaC5VIM/oC
  +5GA0IwNc2ev2QglfNnu0feoJZGYgQyPnNmkBSQzdEm9oJiBqX2aMd+Tw7htPTH3cgm9WpJXV8hHRFSEiCaZLub5
  mZqJ4zvHVzbvhenEMqCa7NiZiaF3knT2y7V0eLWWNgye5VMCAwEAAAMdMBswDAYDVR0TAQH/BAIwADALBgN
  VHQ8EBAMCBsAwDQYJKoZIhvcNAQEFBQAwwGfMMSAwwGfMMSAwwGfMMSAwwGfMMSAwwGfMMSAwwGfMMSAwwGfMMSA
  A8n4FdZXUSl8oLYE06E5xWds7Y5hY+Nkq11T12h58QD4g/MbEeUmv1Ls3Qe/mgPUZYZGmji6DjNcCYOaJIDwenpg
  GvJoqG3t9uIORBtLJLmdwxgXzkY6LgxdWjyHei8LaYXOvWtnNW9vgIfg/hG7mp06QJJZoLRB+wAkCJlYdm5g9xiOY8V
  6P4+sX6201DLI6fy6Bfis0378FYKzy0mgPVPVYAj4BK2Cs9xygSYhl2BIk2HiNRWc0DiibEFe5U61a8uLiW4PceTU9LHj
  Q044kOPTAiupTKrVWaIN146AdbyYVjjuLS/6jlf5fLdchoUA4PnNemP9uF7LnNRGHSn5Q6TJ0Tn0/TiNkzq2OWFbUW+F
  as03BKTRLGh4byG17EuUZ3FqBx8Tl0MrZIUJHChIZrSunwFijZ8RbkABSrb/bRNIDUA dcdZ/FORILNIaZhvZ38qIclK6sp
  J9LVx67xKFDGvbGHkw/2gb030d78rECCA1zNZT0Y1nb5hLkKd1/HgVlKSTDd+uXbCewstWEDbGCHAI2lkIeLdsiGQs6
  RLxJ7/VF1SunAuiOPfQxHr/iaVe9biXQxMKVEcs2GAE+yZJes3qNeTiyeZSX4j3Lx0fQITzjMtm/" subTotal="378.42"
  total="378.42" tipoDeComprobante="ingreso" metodoDePago="Deposito" LugarExpedicion="MEXICO">
<cfdi:Emisor nombre="Instituto del Fondo Nacional de la Vivienda para los Trabajadores" rfc="DIT020409LW2">
<cfdi:DomicilioFiscal calle="Barranca del Muerto" noExterior="280" colonia="Gpe. Inn" municipio="Del. Alvaro Obregon"
  estado="Mexico D.F." pais="Mexico" codigoPostal="01029"/>
<cfdi:RegimenFiscal Regimen="simplificado"/>
```

- Liberación en el Portal Empresarial a partir de **12 de diciembre de 2014**
- Se generarán los CFDI de todos los periodos pagados en 2014
- Los patrones podrán contar con su comprobante fiscal, a partir del 5° día después de haber realizado el pago
- Se iniciará la FASE 2, a partir del mes de Enero de 2015:
 - Para atender aclaraciones de Facturas por Devoluciones
 - Generar facturas de pagos realizados por DEPOREF

Generación de CFDI (Comprobante Fiscal Digital por INTERNET)