AGRICULTURA
SECRETARÍA DE AGRICULTURA Y DESARROLLO RURAL

SIAP
SERVICIO DE INFORMACIÓN AGROALIMENTARIA Y PESQUERA

Vulnerabilidad en áreas agrícolas en función de la disponibilidad de agua en presas de uso agrícola

Boletín informativo del Servicio de Información Agroalimentaria y Pesquera · Junio 2021

México 2021 Año de la Independencia

Emitido por la Dirección de Soluciones Geoespaciales

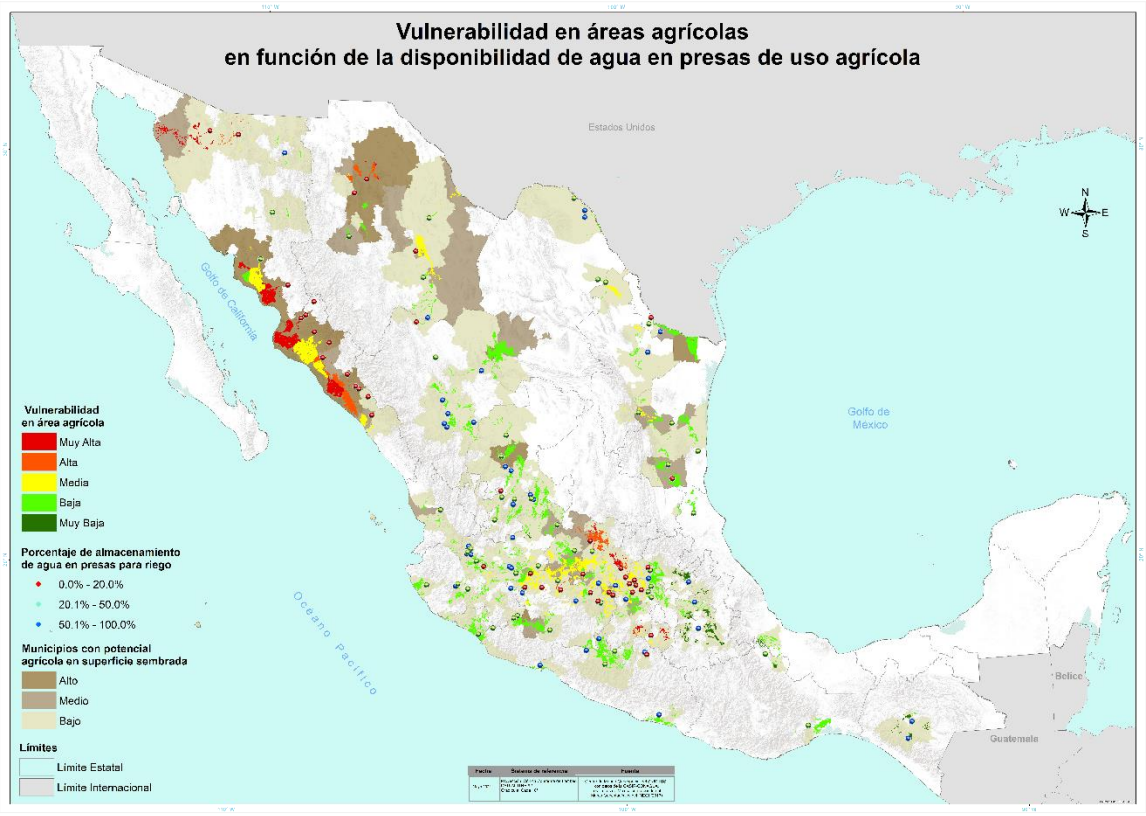

Al cierre del mes de mayo a nivel nacional se tienen reportadas 3 millones 237 mil 497 ha sembradas en áreas de riego aún sin cosechar. En los estados de Chihuahua, Sinaloa y Sonora se presenta la mayor vulnerabilidad.

- Las áreas con **muy alta** vulnerabilidad se localizan en el municipio de Ahumada para Chihuahua, Ahome, El Fuerte y Navolato en Sinaloa, así como Caborca, Etchojoa, Guaymas, Huatabampo y Navojoa en Sonora con 889,286 ha. Los cultivos sembrados son algodón hueso, cártamo, maíz grano, sorgo grano y trigo grano principalmente.
- La vulnerabilidad **media** se ubica principalmente en los estados de Chihuahua, Guanajuato, Hidalgo, Jalisco, México, Michoacán, Morelos, Nuevo León, Querétaro, Sinaloa, Sonora y Tamaulipas con un total de 1,226,283 ha. Los cultivos sembrados en estas zonas son: caña de azúcar, maíz grano, nuez, sorgo grano y trigo grano principalmente.
- Las vulnerabilidades **baja y muy baja** se distribuyen en el resto de los estados.

Próxima actualización:
23 de julio de 2021