AGRICULTURA
SECRETARÍA DE AGRICULTURA Y DESARROLLO RURAL

SIAP
SERVICIO DE INFORMACIÓN AGROALIMENTARIA Y PESQUERA

Vulnerabilidad en áreas agrícolas en función de la disponibilidad de agua en presas de uso agrícola

México 2021 Año de la Independencia

Boletín informativo del Servicio de Información Agroalimentaria y Pesquera · Abril 2021

Emitido por la Dirección de Soluciones Geoespaciales

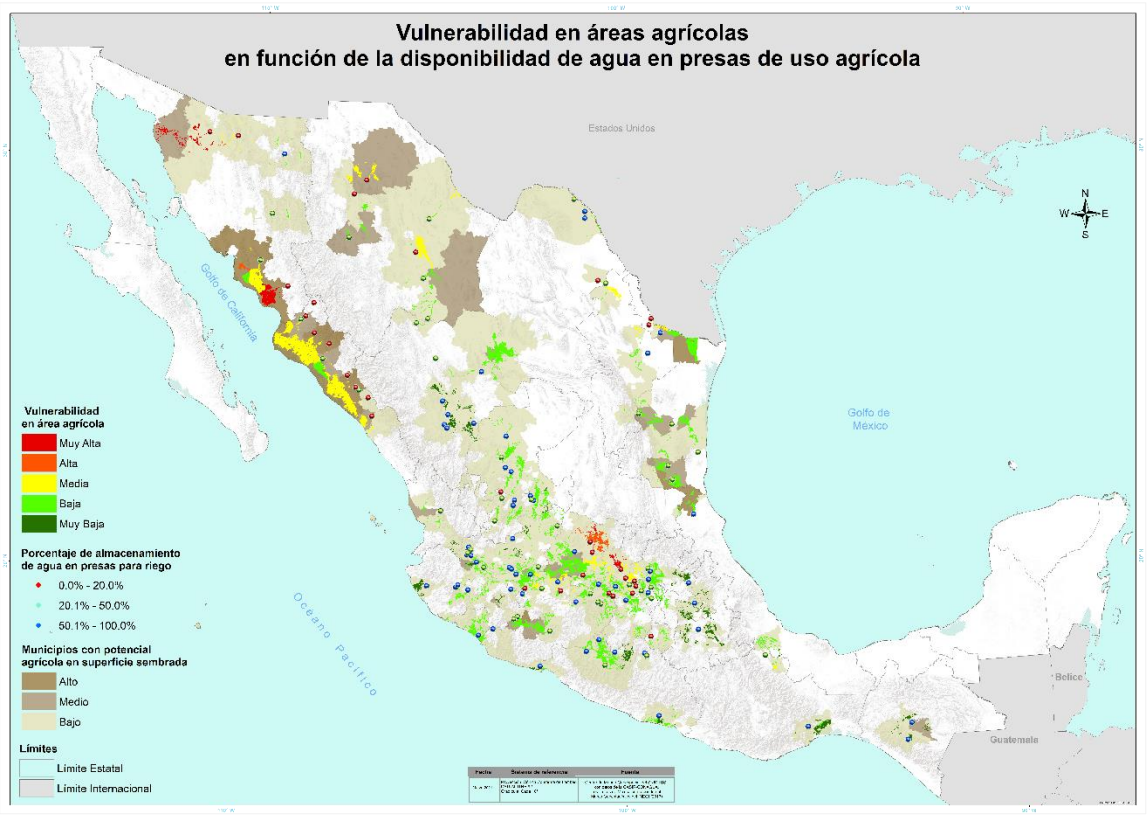

Al cierre del mes de marzo a nivel nacional se tienen reportadas 1 millón 753 mil 878 ha sembradas en áreas de riego aún sin cosechar. En los estados de Guanajuato, Querétaro y Sonora se presenta la mayor vulnerabilidad.

- Las áreas con **muy alta** vulnerabilidad se localizan en el municipio de San Diego de La Unión para Guanajuato, Colón, El Marqués, Ezequiel Montes y Pedro Escobedo en Querétaro, así como Altar, Atil, Caborca, Etchojoa, Huatabampo, Navojoa, Oquitoa, Pitiquito, Trincheras y Tubutama en Sonora con 158,623 ha. Los cultivos sembrados son cártamo, frijol, maíz grano, papa y trigo grano principalmente.
- La vulnerabilidad **media** se ubica principalmente en los estados de Chihuahua, Guanajuato, Hidalgo, México, Michoacán, Nuevo León, Oaxaca, Querétaro, Sinaloa, Sonora y Tamaulipas con un total de 799,917 ha. Los cultivos sembrados en estas zonas son: garbanzo grano, maíz grano, nuez, papa y trigo grano principalmente.
- Las vulnerabilidades **baja y muy baja** se distribuyen en el resto de los estados.

Próxima actualización:
19 de mayo de 2021