3ª Decena de enero 2021

PANORAMA NACIONAL

La disponibilidad de agua en presas de almacenamiento para riego es de 45,936.3 hm^3; es decir 721.2 hm^3 menos respecto a la decena anterior y 17,111.8 hm^3 menos respecto al 2020 en igual fecha decenal.

La región sur presenta el mayor porcentaje de almacenamiento a la fecha con el 42.3% y la región centro y noroeste el menor con el 18.8%. La máxima evaporación se presentó en El Chique, Zacatecas con 7.5 mm. y Paso de Piedras, Veracruz registró el máximo valor de lluvia con 2.0 mm.

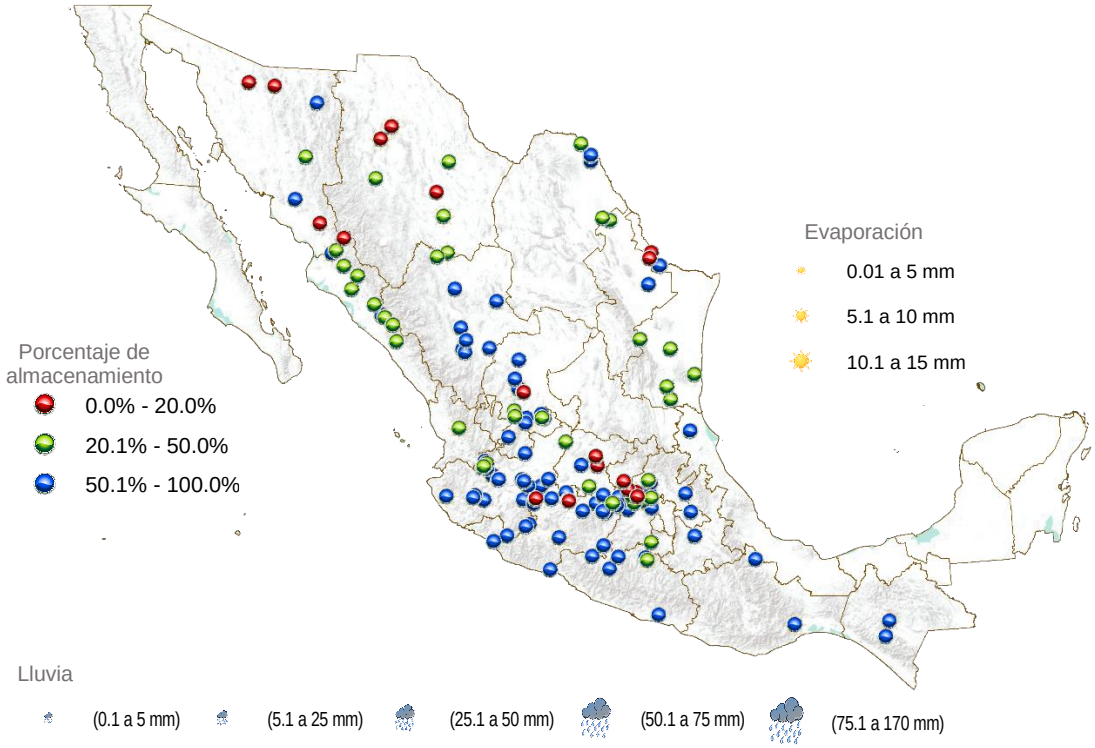

Imagen 1. Almacenamiento de agua en presas, panorama nacional.

VARIACIÓN PORCENTUAL DECENAL

En las variaciones porcentuales, 78 presas presentan niveles por arriba del 50%, 40 entre el 20 y 50% y 20 presas con niveles por debajo del 20% de su capacidad.

Las presas con mayores porcentajes de almacenamiento a la fecha son Marte Rodolfo Gómez, Tamaulipas con el 100% y Sabaneta, Michoacán con el 99.8%, mientras que Copándaro, Michoacán y Abelardo Rodríguez Luján, Sonora presentan los porcentajes más bajos de almacenamiento con menos del 10%.

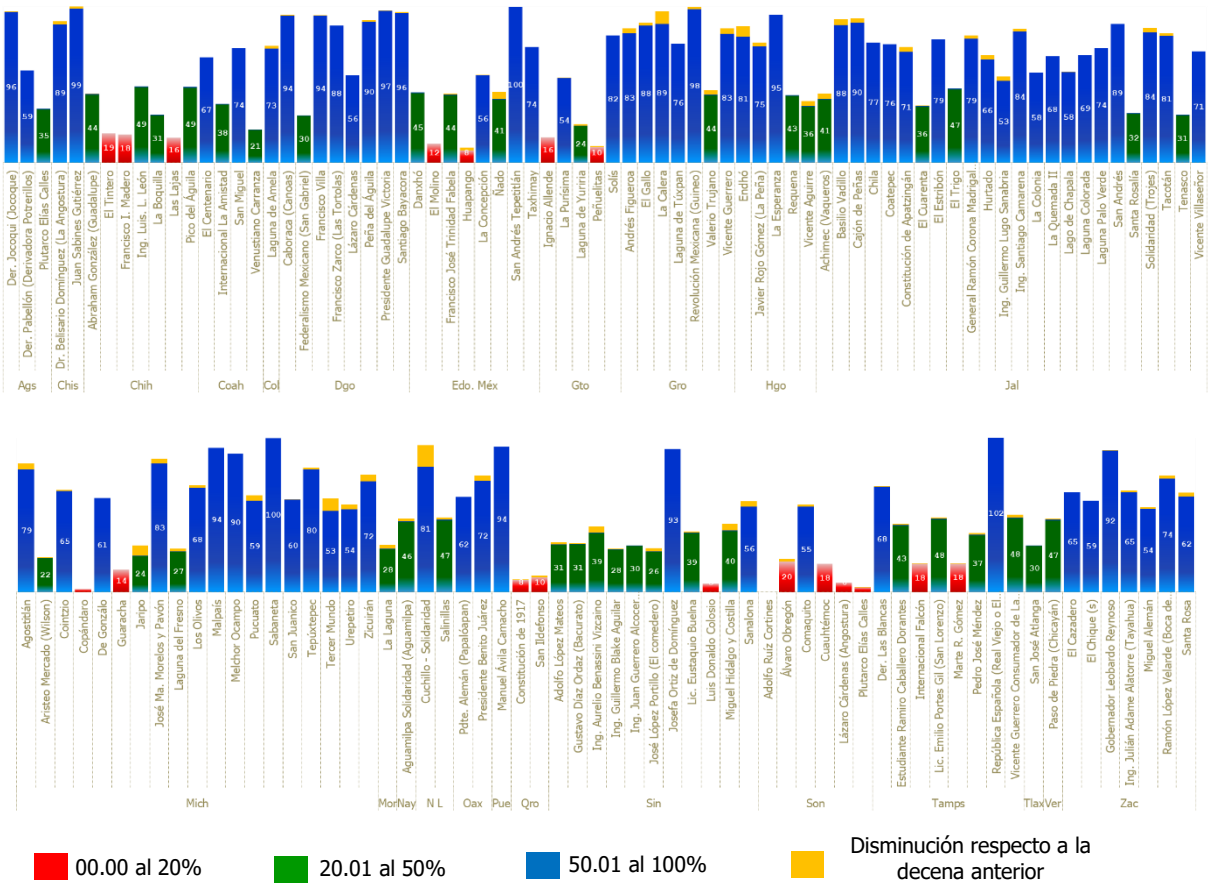

Imagen 2. Comportamiento de variaciones porcentuales de capacidad.

ANÁLISIS PARTICULAR

La presa Copándaro, Michoacán, presentaba en el año 2020 un porcentaje de almacenamiento del 11.7%, para el año 2021 su porcentaje de almacenamiento es del 2.1%, lo que se traduce en un 9.6% menos, esto significa que en la tercera decena de enero disminuyeron las precipitaciones pluviales con respecto del mismo periodo del año anterior. Esto puede traducirse en la presencia de un período de sequía para 2021.

30 de enero de 2020

Imagen 3. Presa Copándaro, Michoacán.

29 de enero de 2021

Imagen 4. Presa Copándaro, Michoacán.

Próxima actualización:
16 de febrero de 2021