1ª Decena de enero 2021

PANORAMA NACIONAL

La disponibilidad de agua en presas de almacenamiento para riego es de 47,632.5 hm^3; es decir 1,315.5 hm^3 menos respecto a la decena anterior y 16,422.9 hm^3 menos respecto al 2020 en igual fecha decenal.

La región sur presenta el mayor porcentaje de almacenamiento a la fecha con el 42.0% y la región centro el menor con el 18.8%. La máxima evaporación se presentó en Caboraca, Durango con 8.1 mm. y Marte Rodolfo Gómez, Tamaulipas registró el máximo valor de lluvia con 11.2 mm.

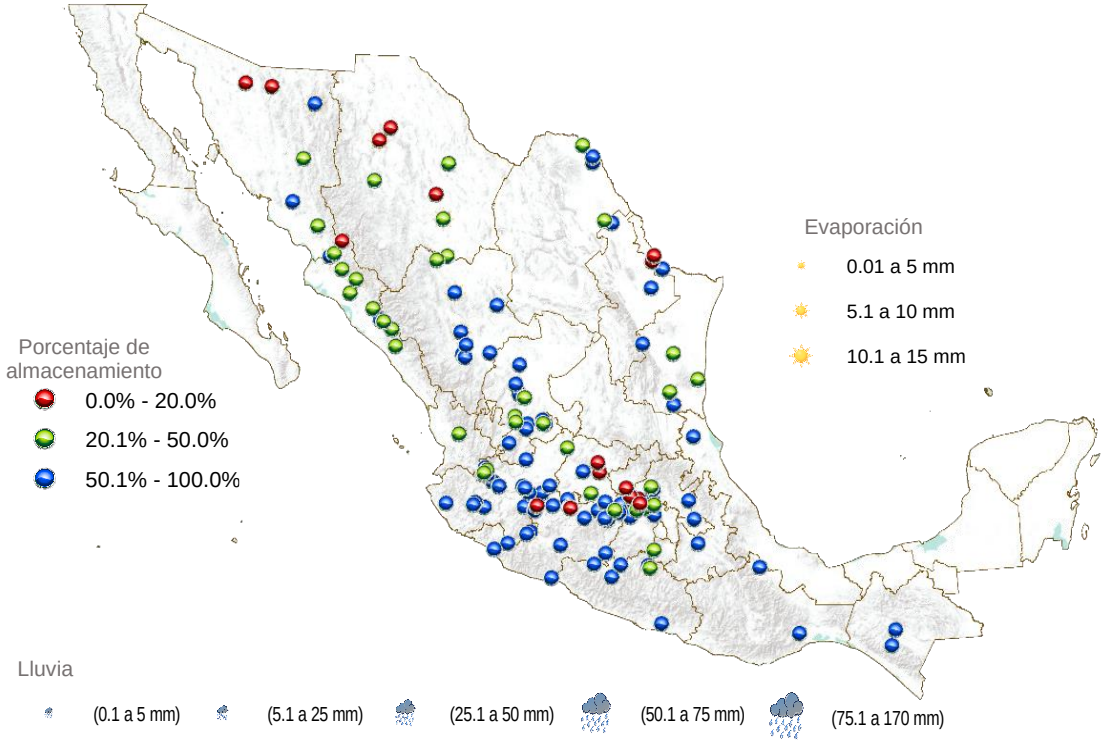

Imagen 1. Almacenamiento de agua en presas, panorama nacional.

VARIACIÓN PORCENTUAL DECENAL

En las variaciones porcentuales, 82 presas presentan niveles por arriba del 50%, 38 entre el 20 y 50% y 18 presas con niveles por debajo del 20% de su capacidad.

Las presas con mayores porcentajes de almacenamiento a la fecha son La Calera, Guerrero con 100.0% y Juan Sabines, Chiapas también con el 100%, mientras que Copandaro, Michoacán y Abelardo Rodríguez Luján, Sonora presentan los porcentajes más bajos de almacenamiento con menos del 10%.

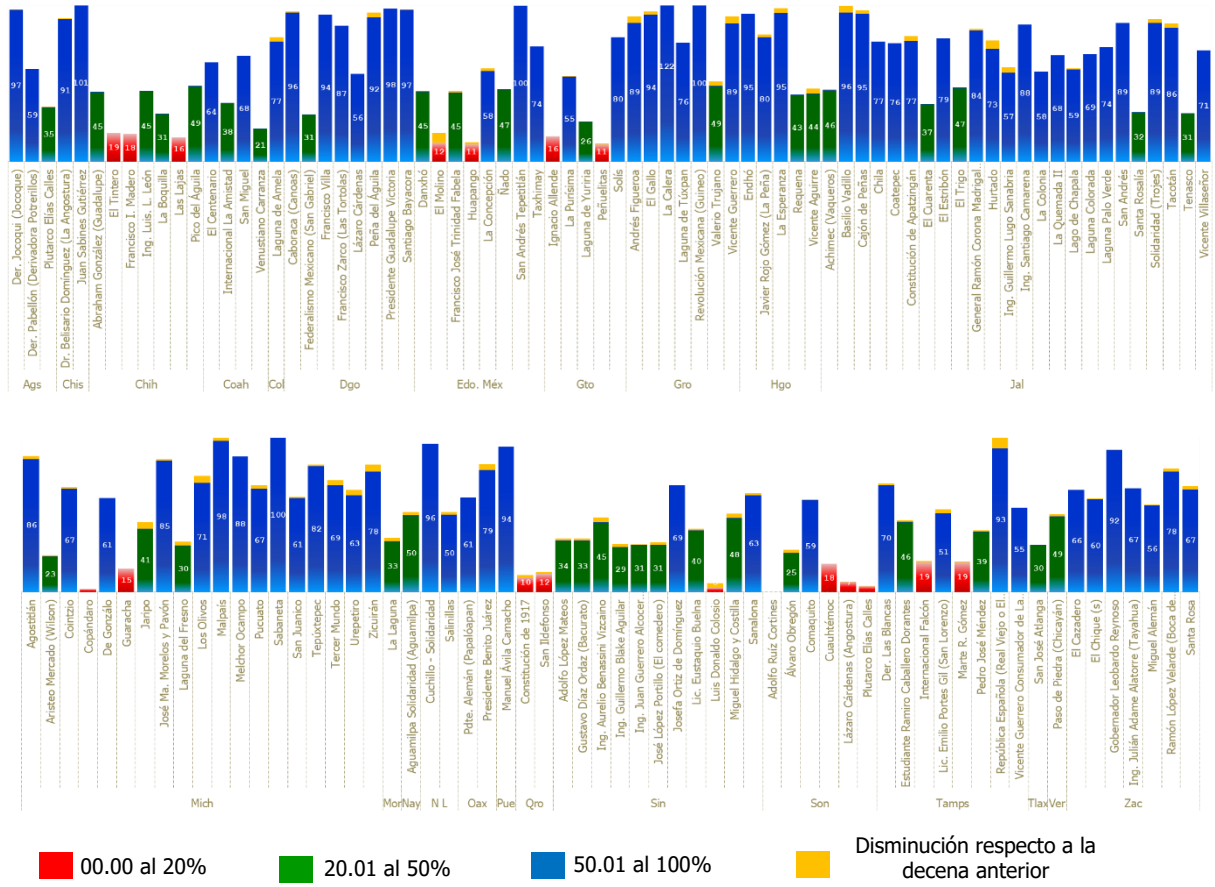

Imagen 2. Comportamiento de variaciones porcentuales de capacidad.

Próxima actualización:
25 de enero de 2021