Vulnerabilidad en áreas agrícolas en función de la disponibilidad de agua en presas de uso agrícolas

AGRICULTURA
SECRETARÍA DE AGRICULTURA Y DESARROLLO RURAL

SIAP
SERVICIO DE INFORMACIÓN AGROALIMENTARIA Y PESQUERA

30 de septiembre 2020

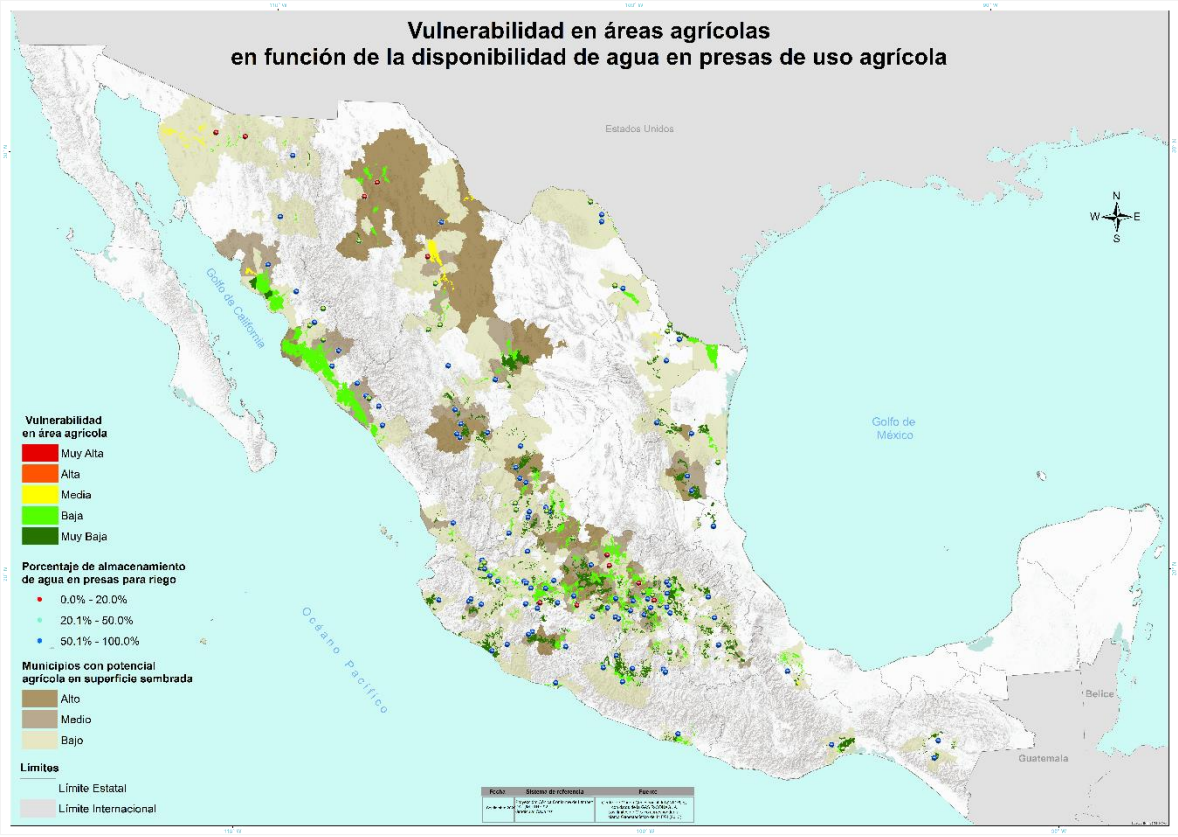

Al cierre del mes de septiembre a nivel nacional se tienen reportadas 1 millón 351 mil 200 ha sembradas en áreas de riego aún sin cosechar. En el estado de Chihuahua se presentan las vulnerabilidades más simbólicas: media y baja.

- Las áreas con **media** vulnerabilidad se localizan en los municipios de Camargo, Chihuahua, Ojinaga, entre otros, con 92,872 ha. Los cultivos sembrados son algodón hueso, avena forrajera verde, berenjena, calabacita, caña de azúcar, cebolla, chile verde, esparrago, frijol, maíz forrajero verde, maíz grano, mango, melón, naranja, nopalitos, nuez, pepino, sandía, sorgo forrajero verde, sorgo grano, soya, tomate rojo, tomate verde y uva.
- La vulnerabilidad **baja**; se ubica principalmente en los estados de Chihuahua, Guanajuato, Michoacán, Jalisco, entre otros, con un total de 808,527 ha. Los cultivos sembrados en estas zonas son: algodón hueso, maíz grano, maíz forrajero, nuez y sorgo grano principalmente.
- La vulnerabilidad **muy baja** se distribuye en el resto de los estados.

Próxima actualización: 20 de noviembre de 2020