Vulnerabilidad en áreas agrícolas en función de la disponibilidad de agua en presas de uso agrícolas

AGRICULTURA
SECRETARÍA DE AGRICULTURA Y DESARROLLO RURAL

SIAP
SERVICIO DE INFORMACIÓN AGROALIMENTARIA Y PESQUERA

30 de agosto 2020

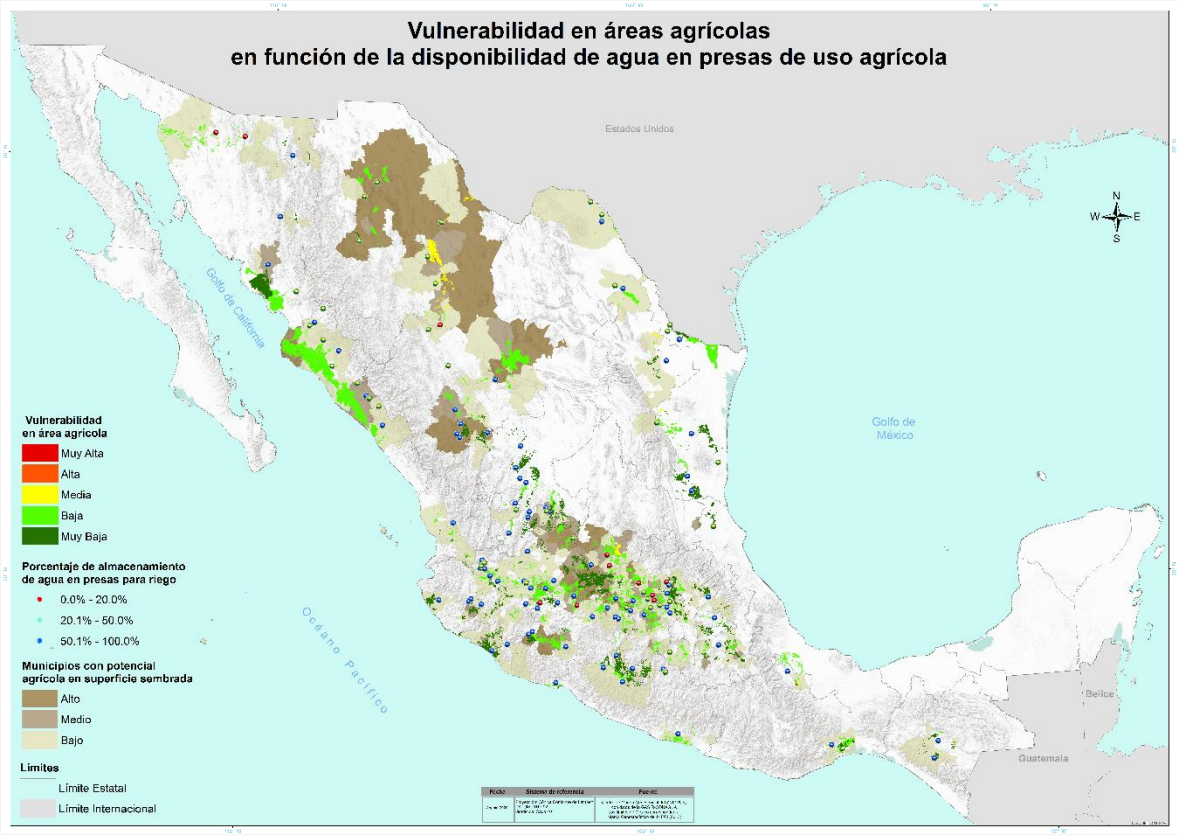

Al cierre del mes de agosto a nivel nacional se tienen reportadas 1 millón 278 mil 549 ha sembradas en áreas de riego aún sin cosechar. En el estado de Chihuahua se presentan las vulnerabilidades más simbólicas: media y baja.

- Las áreas con **media** vulnerabilidad se localizan en los municipios de Camargo, Jiménez, Ojinaga, entre otros, con 108,315 ha. Los cultivos sembrados son algodón hueso, avena forrajera verde, calabacita, cebolla, chile verde, coliflor, elote, frijol, maíz forrajero verde, maíz grano, melón, nuez, pera, sorgo forrajero verde, sorgo grano, soya y uva.
- La vulnerabilidad **baja**; se ubica principalmente en los estados de Chihuahua, Michoacán, México y Guanajuato, entre otros, con un total de 924,502 ha. Los cultivos sembrados en estas zonas son: limón, nuez, maíz grano, maíz forrajero verde y algodón hueso principalmente.
- La vulnerabilidad **muy baja** se distribuye en el resto de los estados.

Próxima actualización: 19 de octubre de 2020