Vulnerabilidad en áreas agrícolas en función de la disponibilidad de agua en presas de uso agrícolas

AGRICULTURA
SECRETARÍA DE AGRICULTURA Y DESARROLLO RURAL

SIAP
SERVICIO DE INFORMACIÓN AGROALIMENTARIA Y PESQUERA

30 de junio 2020

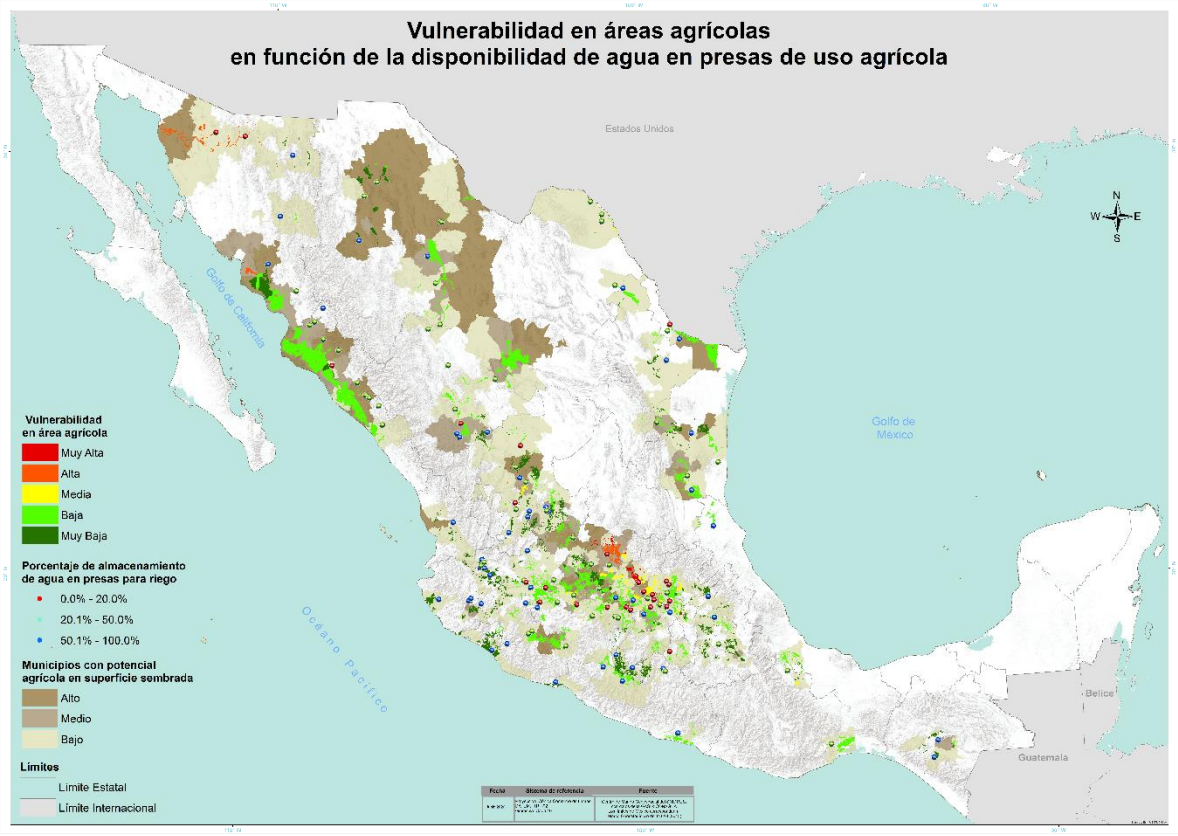

Al cierre del mes de junio a nivel nacional se tienen reportadas 1 millón 522 mil 791 ha sembradas en áreas de riego aún sin cosechar. En los estados de Guanajuato, México y Querétaro se presenta la vulnerabilidad más simbólica: muy alta.

- Las áreas con **muy alta** vulnerabilidad se localizan en los municipios de Doctor Mora, San Diego de La Unión, San Felipe, Ecatepec de Morelos, Tonanitla, Colón, El Marqués, Ezequiel Montes y Pedro Escobedo con 31,117 ha. Los cultivos sembrados son maíz grano, maíz forrajero verde, uva, espárrago, brócoli, sorgo grano, tomate verde, cebolla, lechuga, chile verde, sorgo forrajero verde, elote, frijol, coliflor, zanahoria, tomate rojo (jitomate), ajo, avena forrajera verde, cebada grano, pepino, trigo grano, durazno, nuez, tuna y calabacita.
- La vulnerabilidad **medía**; se ubica en los estados de Coahuila, Guanajuato, Hidalgo, México, Michoacán, Oaxaca, Querétaro y Zacatecas, con un total de 93,563 ha. Los cultivos sembrados en estas zonas son: maíz grano, sorgo grano y frijol principalmente.
- Las vulnerabilidades **baja y muy baja** se distribuyen en el resto de los estados.

Próxima actualización: 18 de agosto de 2020