Vulnerabilidad en áreas agrícolas en función de la disponibilidad de agua en presas de uso agrícolas

AGRICULTURA
SECRETARÍA DE AGRICULTURA Y DESARROLLO RURAL

SIAP
SERVICIO DE INFORMACIÓN AGROALIMENTARIA Y PESQUERA

30 de mayo 2020

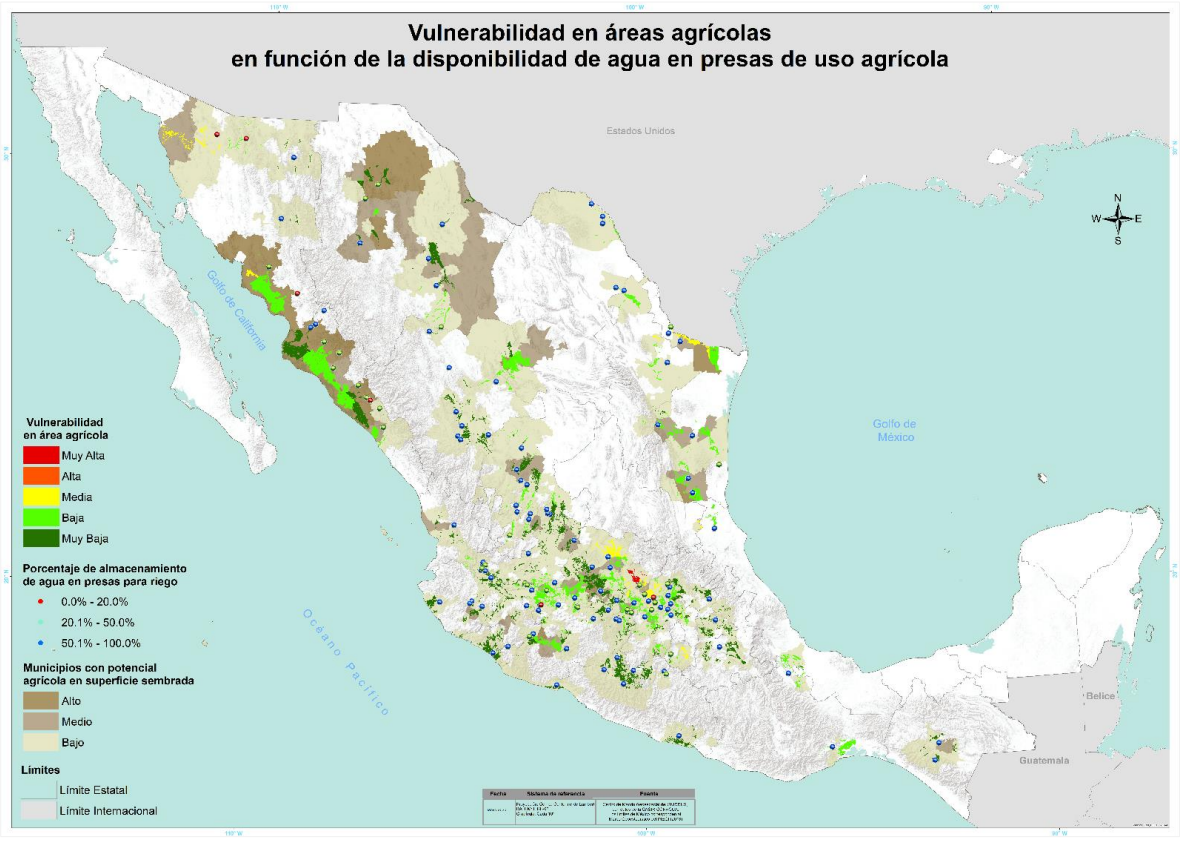

Al cierre del mes de mayo a nivel nacional se tienen reportadas tres millones 520 mil 731 ha sembradas en áreas de riego aún sin cosechar. En el estado de Querétaro se presenta la vulnerabilidad más simbólica: muy alta.

- Las áreas con **muy alta** vulnerabilidad se localizan en los municipios de Colón, El Marqués, Ezequiel Montes y Pedro Escobedo con una superficie de 26,991 ha. Los cultivos sembrados son maíz grano, maíz forrajero verde, uva, espárrago, brócoli, sorgo grano, tomate verde, cebolla, lechuga, chile verde, sorgo forrajero verde, elote, frijol, coliflor, zanahoria, tomate rojo (jitomate), ajo, avena forrajera verde, cebada grano, pepino y trigo grano.
- La vulnerabilidad **media**; se ubica en los estados de Guanajuato, Hidalgo, México, Morelos, Nuevo León, Querétaro, San Luis Potosí, Sonora y Tamaulipas, con un total de 264,476 ha. Los cultivos sembrados en estas zonas son: maíz grano, trigo grano, sorgo grano y uva principalmente.
- Las vulnerabilidades **baja y muy baja** se distribuyen en el resto de los estados.

Próxima actualización: 17 de julio de 2020