Entidad de Certificación y Evaluación

INIFED

Instituto Nacional de la Infraestructura Física Educativa

En noviembre del 2015, el Consejo Nacional de Normalización y Certificación de Competencia Laborales le otorgo al Instituto Nacional de Infraestructura Física Educativa la acreditación No. ECE224-15 como una Entidad de Certificación y Evaluación.

Por ello ponemos a su disponibilidad nuestro conocimiento y experiencia para:

Certificar su competencia en el estándar:

- EC 0637 Evaluación de la Calidad de la Infraestructura Física Educativa

Conformarse como Centro Evaluador de Competencia Laboral que nosotros como ECE-INIFED ofrecemos:

- EC 0637 Evaluación de la Calidad de la Infraestructura Física Educativa
- EC 0076 Evaluación de la Competencia de Candidatos con Base en Estándares de Competencia
- EC 0049 Diseño de Cursos de Capacitación Presenciales, sus Instrumentos de Evaluación y Material Didáctico
- EC 0217 Impartición Cursos de Formación del Capital Humano de Manera Presencial Grupal

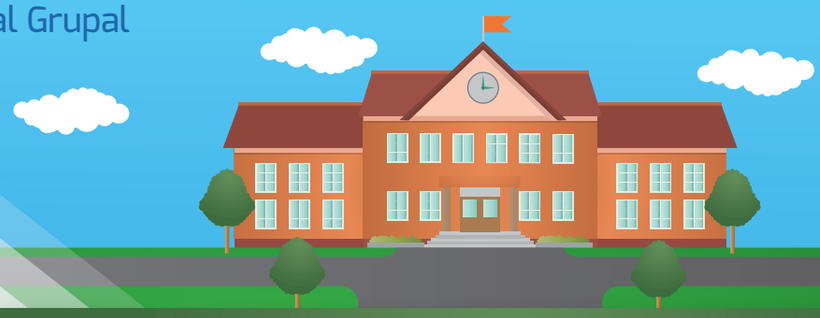

SEP
SECRETARÍA DE EDUCACIÓN PÚBLICA

red conocer
de prestadores de servicios
Entidad de Certificación y Evaluación

INIFED
INFRAESTRUCTURA EDUCATIVA

Costos

Centro Evaluador

• Acreditación • Un año de vigencia • Un estándar • Una verificación	$20,000.00
• Renovación • Un año de vigencia • Un estándar • Una verificación	$5,000.00

Proceso de Evaluación de Estándares de Competencia Laboral

Nivel de Competencia	Costo
1	$500.00
2	$1,000.00
3	$1,500.00
4	$2,000.00
5	$2,500.00

Estándar de Competencia

Acreditación	$400.00

Emisión de Certificados de Competencia Laboral

$300.00

Dudas y Sugerencias

María del Carmen Ramírez Hernández

cramirez@inifed.gob.mx