Cierre mensual

30 de septiembre de 2019

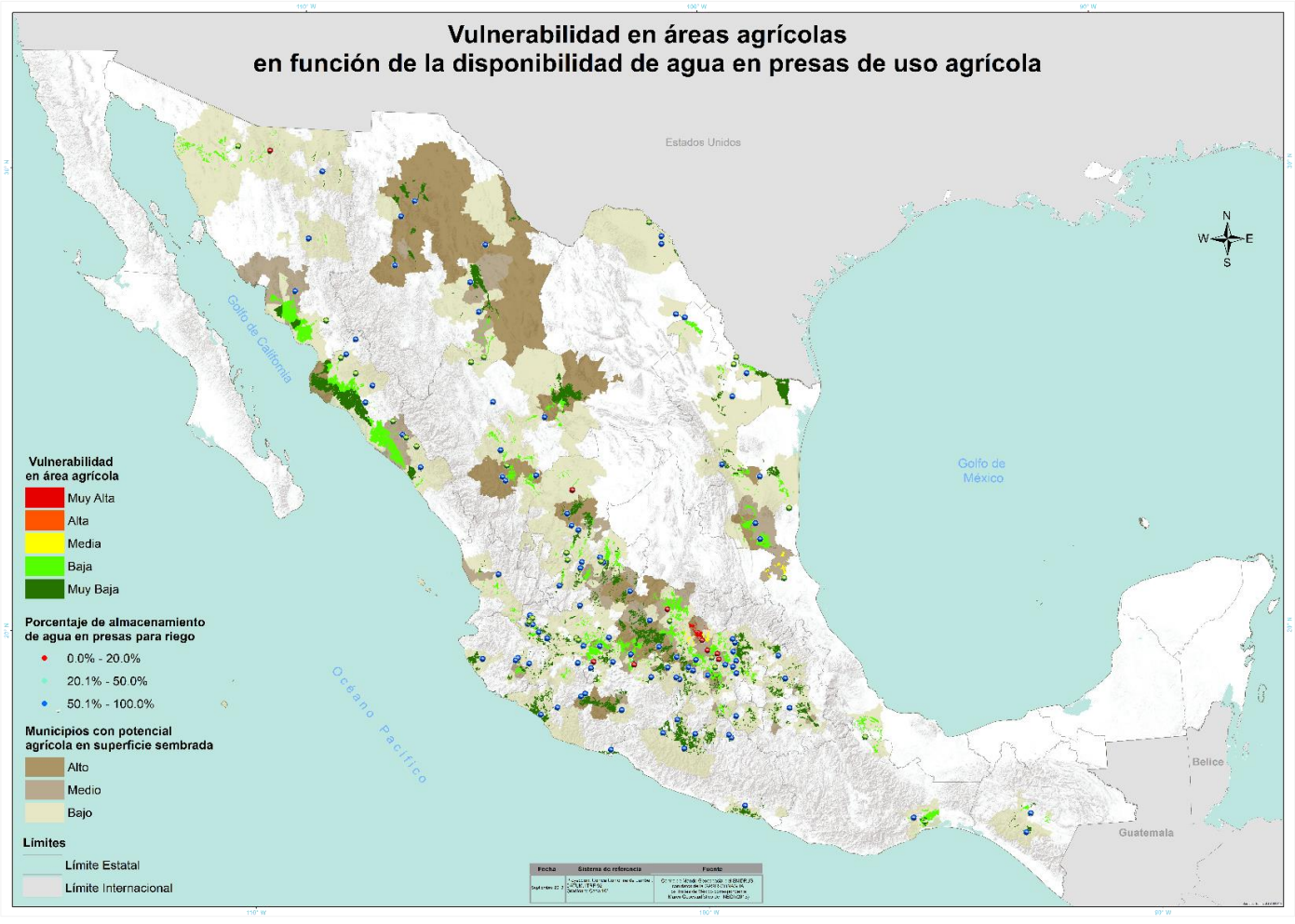

Al cierre del mes de septiembre a nivel nacional se tienen reportadas un millón 324 mil 780 ha sembradas en áreas de riego aún sin cosechar. En el estado de Querétaro se presenta la vulnerabilidad más simbólica: muy alta.

- Las áreas con **muy alta** vulnerabilidad se localizan en los municipios de Colón, El Marqués, Ezequiel Montes y Pedro Escobedo con una superficie de 22,751 ha. Los cultivos sembrados son maíz grano, maíz forrajero verde, uva, espárrago, brócoli, sorgo grano, tomate verde, cebolla, lechuga, chile verde, sorgo forrajero verde, elote, frijol, coliflor, zanahoria y tomate rojo (jitomate).

- La vulnerabilidad **medía;** se ubica en los estados de Querétaro; México; San Luis Potosí y Veracruz en los municipios de Tonanitla; Corregidora, Huimilpan, San Juan del Río, Tequisquiapan; San Vicente Tancuayalab y Pánuco respectivamente. con un total de 18,172 ha. Los cultivos sembrados en estas zonas son: caña de azúcar, maíz grano, maíz forrajero verde y naranja principalmente.

- Las vulnerabilidades **baja** y **muy baja** se distribuyen en el resto de los estados.

Cualquier duda o comentario contáctanos:
Eduardo.reyna@agentetecnico.com

Síguenos en nuestra redes sociales
gob mx