SEGOB

SECRETARÍA DE GOBERNACIÓN

SECRETARÍA DE GOBERNACIÓN
INSTITUTO NACIONAL DE MIGRACIÓN

Matriz de Indicadores para Resultados
Árbol de Objetivos 2020

Septiembre 2019

SEGOB
SECRETARÍA DE GOBERNACIÓN

INM
SECRETARÍA DE GOBERNACIÓN
INSTITUTO NACIONAL DE MIGRACIÓN

Eje General 1 Justicia y Estado de Derecho

Implementar una política migratoria integral apegada a los derechos humanos, reconociendo la contribución de las personas migrantes al desarrollo de los países.

FINES

- Fortalezas institucionales para la ejecución de la política migratoria
- Eliminación de la Xenofobia y discriminación
- Igualdad de trato de los migrantes
- Focalización de recursos y esfuerzos institucionales en la frontera sur
- Eliminación de las violaciones a derechos humanos
- Erradicación de los beneficios ilícitos a partir de la migración

- Participación de los actores involucrados en el fenómeno migratorio
- Conocimiento acerca del fenómeno migratorio
- Consolidación del tejido social en la frontera sur
- Articulación de los órdenes de gobierno para la atención del fenómeno migratorio
- Eliminación de abusos de los servidores públicos en el ejercicio de sus funciones
- Resoluciones migratorias a tiempo
- Aumento en los niveles de servicio en los lugares de alojamiento

Los migrantes tienen acceso a mecanismos de atención que garanticen el ejercicio de los derechos humanos (OBJETIVOS DEL PACTO MUNDIAL)

MEDIOS

Dimensión de Política de Estado

Lineamientos normativos y programáticos articulados y congruentes en materia derechos de las personas migrantes (DOCUMENTOS)

- Incorporación de las demandas y posicionamientos de quienes intervienen en el fenómeno migratorio (ACUERDOS)
- Generación de productos estadísticos, investigación y comunicación en materia migratoria (PRODUCTOS)

Dimensión Coordinación Local

Acuerdos de coordinación interinstitucional en la frontera sur (CONVENIOS)

- Oportuno seguimiento en las actividades interinstitucionales en la frontera sur (ACTIVIDADES)

Dimensión Gestión Migratoria

Alta calidad en los servicios migratorios brindados por el INM (ENCUESTA)

- Escasa población de migrantes irregulares en instalaciones de alojamiento (ALOJAMIENTO)
- Suficiente capacitación de personal del INM (CAPACITACIÓN)
- Resolución de los trámites migratorios en los plazos legales (TRÁMITES)

SEGOB
SECRETARÍA DE GOBERNACIÓN

INM
SECRETARÍA DE GOBERNACIÓN
INSTITUTO NACIONAL DE MIGRACIÓN

CAUSAS (Detalle de la Dimensión Política de Estado de la UPMRIP)

- **Lineamientos normativos y programáticos articulados y congruentes en materia de derechos de las personas migrantes (DOCUMENTOS)**
  - **Incorporación de las demandas y posicionamientos de quienes intervienen en el fenómeno migratorio (ACUERDOS)**
    - **Adecuada participación de los poderes de la Unión, gobiernos estatales, academia y organizaciones de la sociedad civil en la formulación, implementación, monitoreo y evaluación de la política migratoria**
      - Diálogo y debate entre los poderes de la Unión, gobiernos estatales, sociedad civil y academia para la visibilización de la problemática de la migración y búsqueda de soluciones
      - Coordinación y cooperación entre quienes intervienen en la implementación, desarrollo y evaluación de la política migratoria
    - **Diseño de mecanismos para la participación social efectiva en los procesos de formulación, implementación, monitoreo y evaluación de la política migratoria**
      - Instrumentación de foros, mesas y grupos de trabajo efectivos para toma de acuerdos, opiniones y posturas en materia migratoria
      - Implementación de procesos de evaluación de los mecanismos de participación en función de las opiniones de los actores involucrados en el fenómeno migratorio
  - **Generación de productos estadísticos, investigación y comunicación en materia migratoria (PRODUCTOS)**
    - **Suficiente información sobre las acciones, causas y efectos en torno a las migraciones**
      - Adecuada difusión de la información respecto de las medidas adoptadas, su impacto y resultados
      - Suficientes publicaciones sobre las medidas adoptadas para la protección de los derechos de las personas migrantes en formatos accesibles
    - **Vinculación y coordinación con organismos públicos internacionales, nacionales, organizaciones de la sociedad civil y academia para la generación y actualización de productos sobre movilidad y migración**
      - Suficiente participación de organismos públicos internacionales, nacionales, organizaciones de la sociedad civil y academia en el proceso de producción y remisión de información
      - Adecuada sistematización y análisis de la información generada por organismos públicos internacionales, nacionales, organizaciones de la sociedad civil y academia implicadas en el fenómeno migratorio

SEGOB
SECRETARÍA DE GOBERNACIÓN

INM
SECRETARÍA DE GOBERNACIÓN
INSTITUTO NACIONAL DE MIGRACIÓN

CAUSAS (Detalle de la Dimensión Coordinación Local de la CAIMFS)

Acuerdos de coordinación interinstitucional en la frontera sur (CONVENIOS)

Oportuno seguimiento en las actividades interinstitucionales en la frontera sur (ACTIVIDADES)

- Resolución de las denuncias presentadas por las personas extranjeras
- Mayor número de personas migrantes beneficiadas con los apoyos derivados de los acuerdos celebrados entre la CAIMFS y otras dependencias
- Igualdad en la asignación de apoyos a las Niñas, Niños y Adolescentes migrantes que transiten por la frontera sur .
- Otorgamiento de apoyos a todas las personas extranjeras que transiten en la frontera sur

SEGOB
SECRETARÍA DE GOBERNACIÓN

INM
SECRETARÍA DE GOBERNACIÓN
INSTITUTO NACIONAL DE MIGRACIÓN
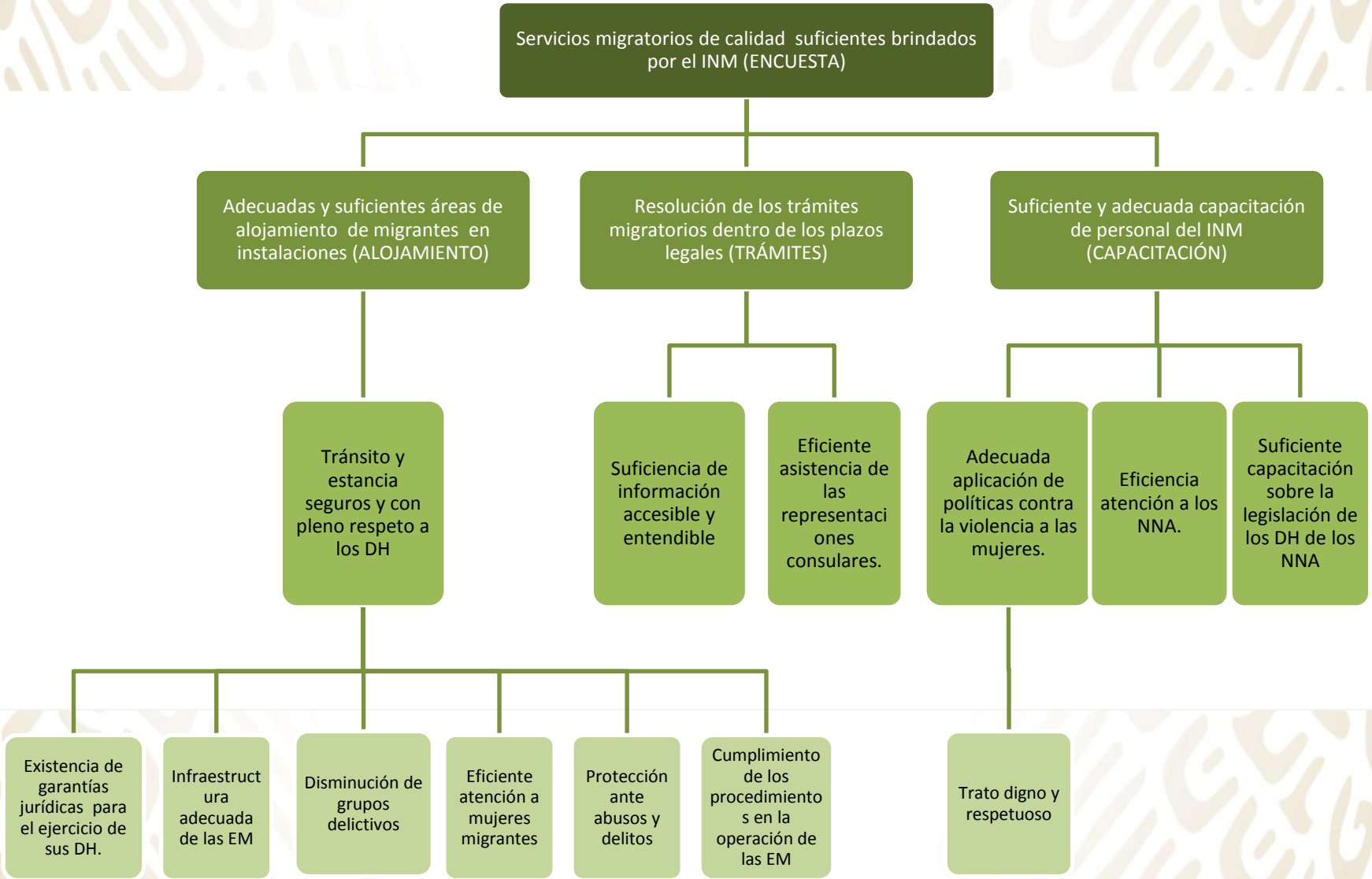
MEDIOS (Detalle de la Dimensión de la Gestión Migratoria del INM)