Cierre mensual

31 de julio de 2019

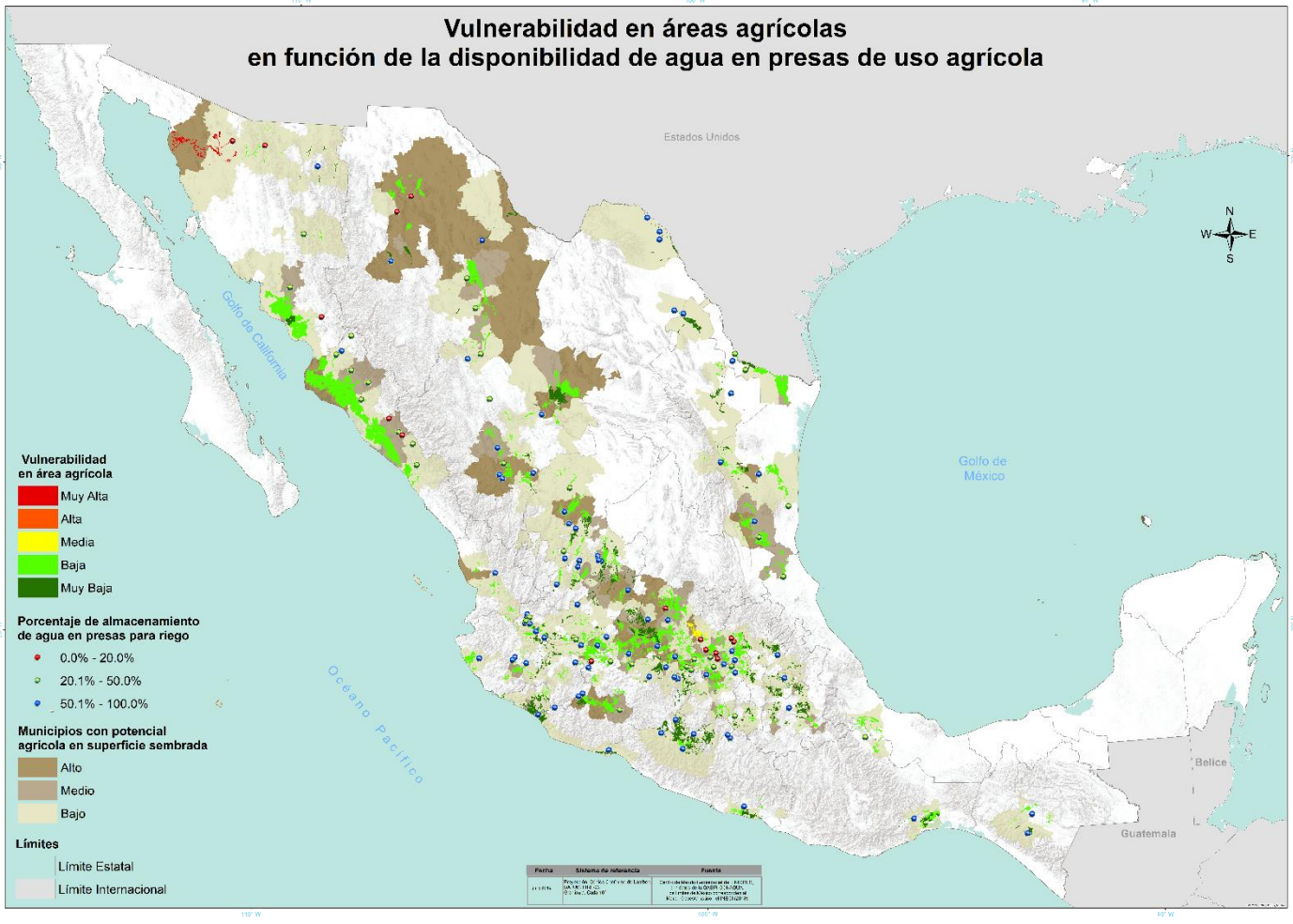

Al cierre del mes de julio a nivel nacional se tienen reportadas un millón 499 mil 262 ha sembradas en áreas de riego aún sin cosechar. En el estado de Sonora se presenta la vulnerabilidad más simbólica: muy alta.

- Las áreas con **muy alta** vulnerabilidad se localizan en los municipios de Altar, Atil, Caborca, Oquitoa, Pitiquito, Trincheras y Tubutama con una superficie de 11,037 ha. Los cultivos sembrados son espárrago, naranja, nuez, papa, sorgo forrajero verde, tomate rojo (jitomate) y uva.

- Vulnerabilidad **medía;** está ubicada en el estado de Querétaro en los municipios de Colón, El Marqués, Pedro Escobedo y Tequisquiapan con un total de 23, 293 ha. Los cultivos sembrados en estas zonas son: brócoli, calabacita, cebolla, chile verde, coliflor, elote, espárrago, frijol, lechuga, maíz forrajero verde, maíz grano, nuez, sorgo forrajero verde, sorgo grano, tomate rojo (jitomate), tomate verde, uva y zanahoria.

- Las vulnerabilidades **baja** y **muy baja** se distribuyen en el resto de los estados.