Cierre mensual

30 de junio de 2019

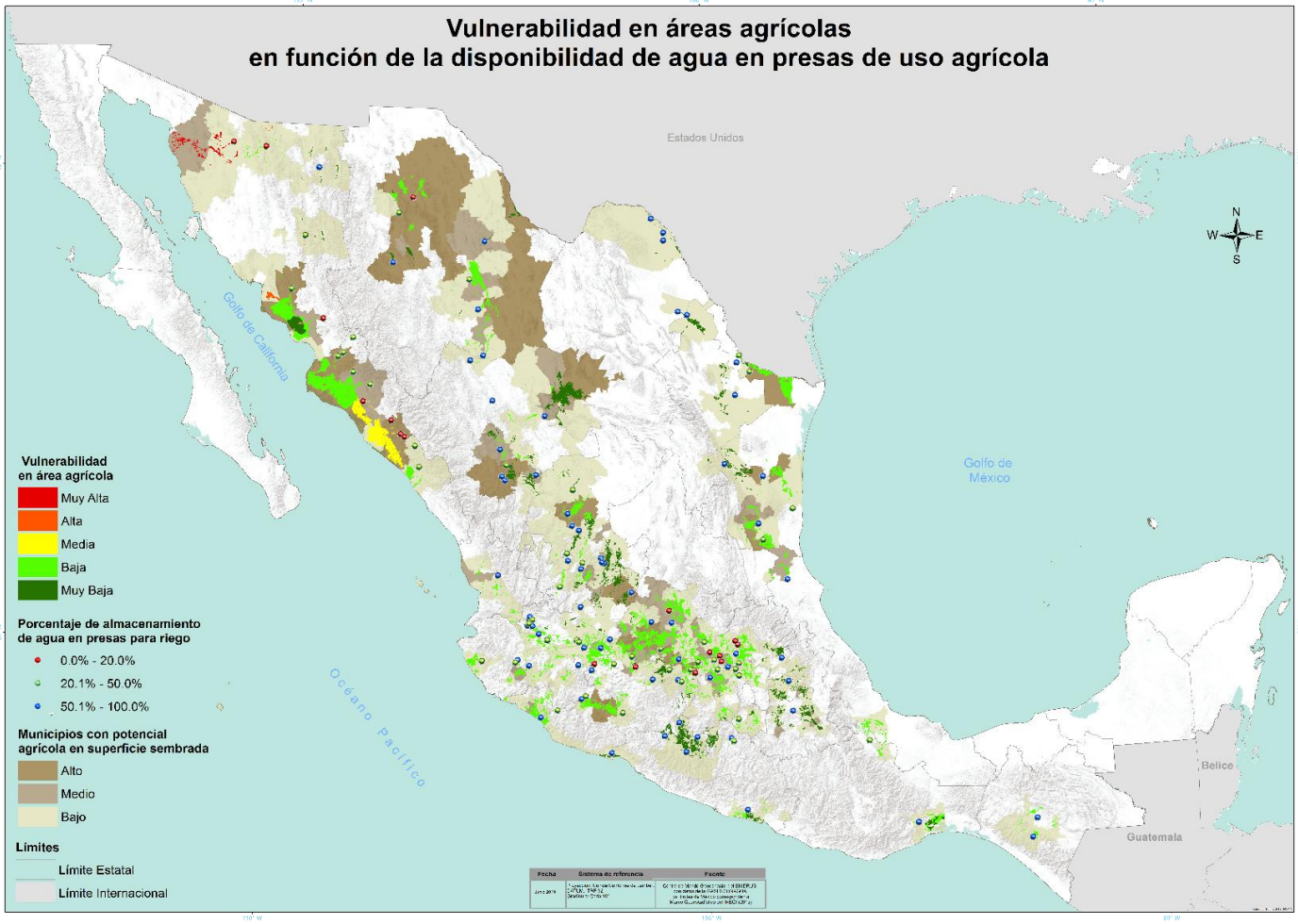

Al cierre del mes de junio a nivel nacional se tienen reportadas un millón 658 mil 823 ha sembradas en áreas de riego aún sin cosechar. En el estado de Sonora se presentan las vulnerabilidades más simbólicas: muy alta y alta.

- Las áreas con **muy alta** vulnerabilidad se localizan en los municipios de Altar, Atil, Caborca, Oquitoa, Pitiquito, Trincheras y Tubutama con una superficie de 12,707 ha. Los cultivos sembrados son espárrago, melón, naranja, nuez, papa, pepino, sorgo forrajero verde, jitomate y uva.

- Vulnerabilidad **alta**. Localizada en los municipios de Guaymas, Nogales y Santa Cruz, Sonora con un total de 3,320 ha. Los cultivos sembrados en estas zonas son: uva, maíz grano, naranja, cártamo, melón, calabacita y chile verde, principalmente.

- Vulnerabilidad **medía;** está ubicada en el estado de Sinaloa en los municipios de Angostura, Culiacán, Mocorito, Navolato y Salvador Alvarado con un total de 74, 513 ha. Los cultivos sembrados en estas zonas son: maíz grano, caña de azúcar, sorgo grano, naranja y mango, principalmente.

- Las vulnerabilidades **baja** y **muy baja** se distribuyen en el resto de los estados.

Próxima actualización:
15 de agosto de 2019

Cualquier duda o comentario contáctanos:
Eduardo.reyna@agentetecnico.com

Síguenos en nuestra redes sociales