Cierre mensual

31 de mayo de 2019

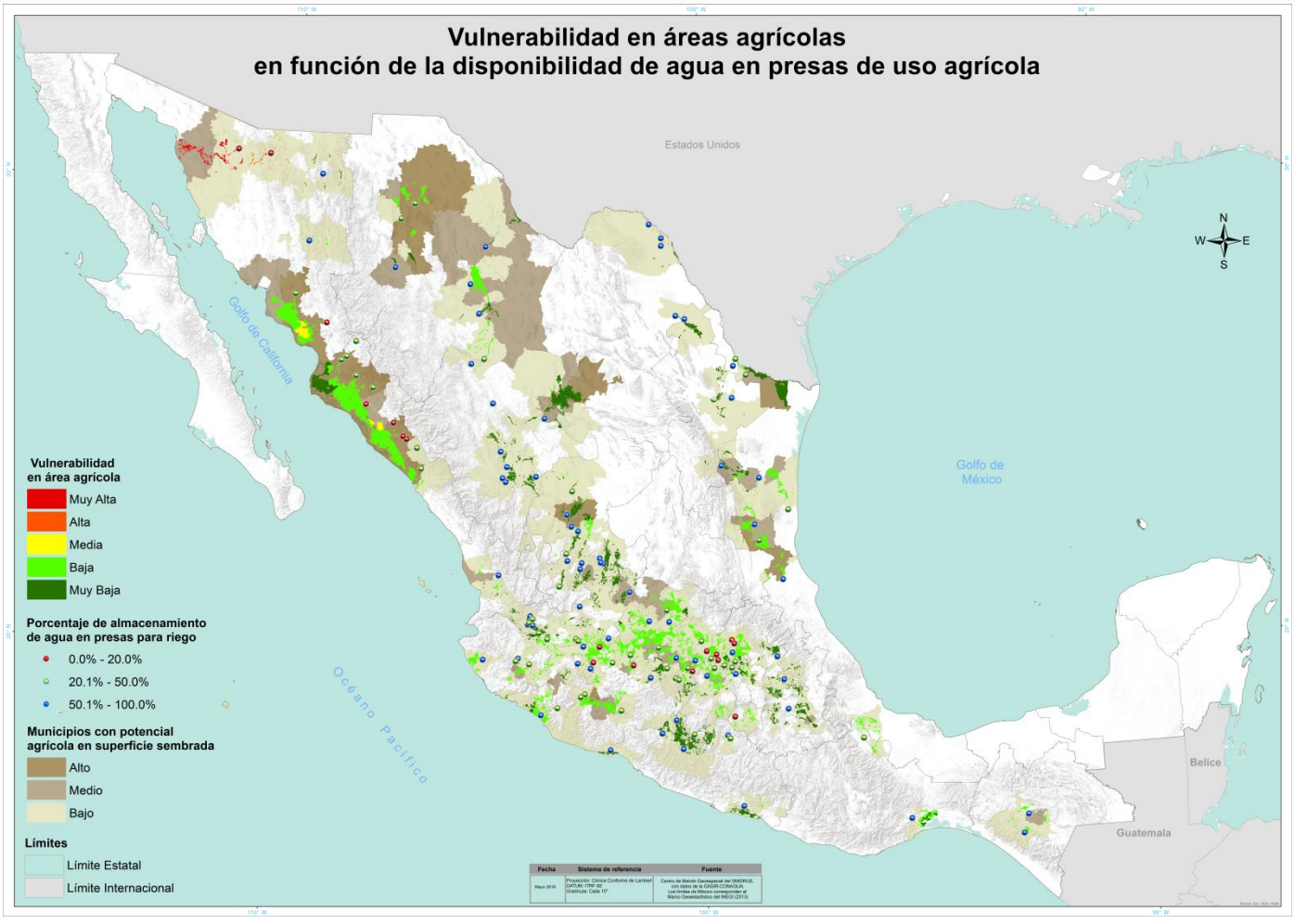

Al cierre del mes de mayo a nivel nacional se tienen reportadas tres millones 411 mil 547 ha sembradas en áreas de riego aún sin cosechar. En el estado de Sonora se presentan las vulnerabilidades más simbólicas: muy alta y alta.

- Las áreas con **muy alta** vulnerabilidad se localizan en los municipios de Altar, Atil, Caborca, Oquitoa, Pitiquito, Trincheras y Tubutama con una superficie de 36,315 ha. Los cultivos sembrados son uva, papa, trigo grano, nuez, espárrago, cártamo, sorgo forrajero verde y melón, principalmente.

- Vulnerabilidad **alta**. Localizada en los municipios de Arizpe, Cananea, Cucurpe, Imuris, Magdalena, Santa Ana y Santa Cruz, Sonora con un total de 3,051 ha. Los cultivos sembrados en estas zonas son: nuez, avena forrajera verde, ajo, espárrago, cebolla, lechuga, pepino y Sorgo forrajero verde, principalmente.

- Vulnerabilidad **medía;** está ubicada en los estados de Sonora, Sinaloa e Hidalgo. En Sinaloa e Hidalgo el cultivo representativo de la zona es maíz grano con un total de 25,472 ha y 6,487 ha, respectivamente.

- Las vulnerabilidades **baja** y **muy baja** se distribuyen en el resto de los estados.