INFORMACIÓN RELEVANTE:
ENFERMEDADES DIARREICAS AGUDAS.

FUENTE: DIRECCIÓN GENERAL DE EPIDEMIOLOGÍA (DGE)

- La entidad federativa con mayor incidencia* de EDA en menores de cinco años durante la semana epidemiológica 16 es: Zacatecas(4.1).

- Precedida por Nayarit (3.1), Sonora (3.1), Aguascalientes (3) y Colima

- En el canal endémico nacional de la semana epidemiológica 16, se observa que los casos de EDA se encuentran en la zona de Éxito.

- En 5 de las 32 entidades federativas (15.6%) se ha incrementado la incidencia, con respecto a la semana anterior ; y 4 entidades muestran más del 5% de incremento con respecto al promedio de las últimas 5 semanas.

- En la semana epidemiológica 16 , 5 entidades federativas presentaron un incremento en el número de casos de EDA con respecto a la semana anterior, siendo las 5 principales: Coahuila (41.2%), Campeche (27.8%), Morelos (14.3%), Nuevo León (11.1%) y Baja California (4.5%).

INFORME SEMANAL DE VIGILANCIA

EDA

DGE Dirección General de Epidemiología

Información hasta la semana epidemiológica 16 del 2019

Información relevante

Tabla 1:

En la semana epidemiológica 16 , 5 entidades federativas presentaron un incremento en el número de casos de EDA con respecto a la semana anterior, siendo las 5 principales:

Coahuila	(41.2 %)
Campeche	(27.8 %)
Morelos	(14.3 %)
Nuevo León	(11.1 %)
Baja California	(4.5 %)

Figura 1:

La entidad federativa con mayor incidencia* de EDA en menores de cinco años durante la semana epidemiológica 16 es:

Zacatecas (4.1)

Precedida por Nayarit (3.1), Sonora (3.1), Aguascalientes (3) y Colima (2.9).

En 5 de las 32 entidades federativas (15.6%) se ha incrementado la incidencia, con respecto a la semana anterior ; y 4 entidades muestran más del 5% de incremento con respecto al promedio de las últimas 5 semanas.

Gáfica 1:

En el canal endémico nacional de la semana epidemiológica 16, se observa que los casos de EDA se encuentran en la zona de Éxito.

***Incidencia semanal por mil menores de 5 años.**

Tabla 1. Comparativo de incidencia* de Enfermedad Diarreica Aguda (EDA) en menores de cinco años desde la semana 12 hasta la semana 16, por entidad federativa, México 2019.

Entidad	Semana Epidemiológica					Entidad	Semana Epidemiológica				
	12	13	14	15	16		12	13	14	15	16
Aguascalientes	3.5	3.4	3.6	3.7	3.0	Morelos	2.3	2.2	2.7	2.1	2.4
Baja California	1.6	2.0	2.1	2.2	2.3	Nayarit	3.3	3.4	3.6	3.3	3.1
Baja California Sur	3.4	4.2	5.2	4.7	3.1	Nuevo León	1.7	1.9	1.9	1.8	2.0
Campeche	2.1	2.5	2.5	1.8	2.3	Oaxaca	2.3	2.2	2.3	2.1	2.0
Coahuila	2.3	1.9	2.0	1.7	2.4	Puebla	2.0	1.9	1.8	1.8	1.7
Colima	2.9	3.4	3.3	3.9	2.9	Querétaro	2.3	2.3	2.4	2.5	2.3
Chiapas	1.5	1.8	2.0	2.0	1.2	Quintana Roo	2.8	3.1	2.9	3.2	2.2
Chihuahua	1.7	2.1	2.0	2.4	1.9	San Luis Potosí	1.8	2.0	1.8	1.8	1.6
Distrito Federal	2.0	2.1	2.2	2.1	1.7	Sinaloa	2.9	3.0	2.6	2.5	2.0
Durango	2.8	3.4	3.4	2.8	2.2	Sonora	2.3	2.7	3.0	3.6	3.1
Guanajuato	1.8	1.8	1.8	1.6	1.5	Tabasco	1.3	1.6	1.5	1.5	1.4
Guerrero	1.9	1.8	1.5	1.5	1.3	Tamaulipas	2.7	2.7	2.7	2.8	2.7
Hidalgo	1.5	1.5	1.8	1.5	1.1	Tlaxcala	2.4	2.9	2.6	2.4	2.1
Jalisco	2.0	2.4	2.3	2.3	2.0	Veracruz	1.3	1.5	1.4	1.4	1.3
México	1.9	1.9	2.1	2.0	1.6	Yucatán	3.2	3.5	3.8	2.9	2.6
Michoacán	1.7	2.1	2.3	2.0	1.6	Zacatecas	4.6	5.4	4.8	5.2	4.1
						Nacional	2.0	2.2	2.2	2.2	1.9

Figura 1. Incidencia* de EDA en menores de cinco años durante la semana epidemiológica 16, México, 2019.

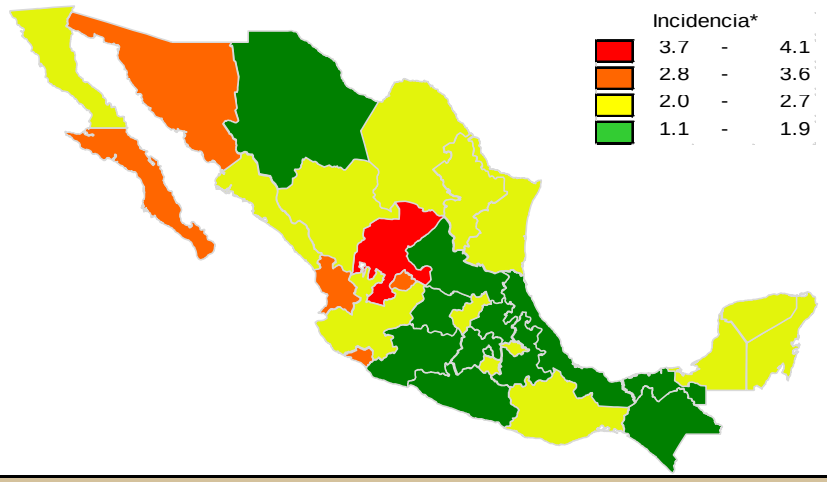

Gráfica 1. Casos notificados de EDA, México 2014 - 2019.

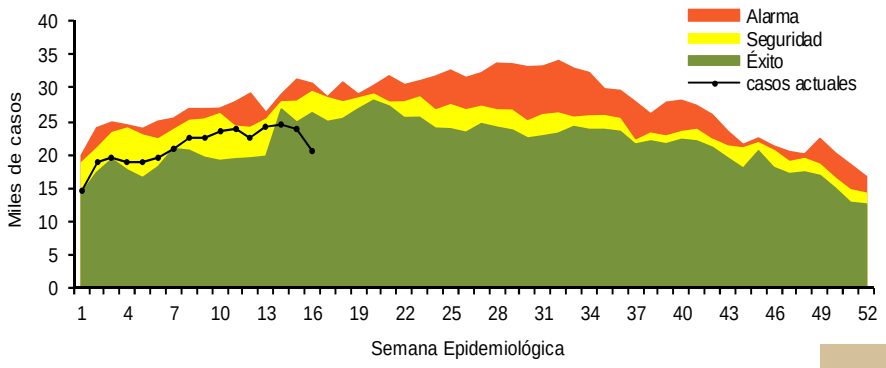

Información relevante

Gráfica 2:

Hasta la semana 16 del 2019 se registraron 339,210 casos, lo que representa un incremento del 13.1% en el reporte de casos de EDA en menores de cinco años de edad con respecto al mismo período del año anterior.

Gráfica 3:

A nivel nacional, en la semana 16 se notifico 2 caso nuevo de EDA por cada 1,000 menores de 5 años.

Acciones realizadas y datos proporcionados por el CENAPRECE, 2019.

6,959 **Casas visitadas**

22,539 **Muestras de humanos (Hisopo rectal) Procesadas**

La proporción de casos de EDA en menores de un año es de un 21%.

La razón de tasas de incidencia hombre-mujer es de 1.02%.

De las ocho patologías incluidas en el grupo de EDA, predominan las ocasionadas por otros organismos y las mal definidas con el (94.5%) de los casos notificados, seguido de las amebiasis (3.2%).

Para la estimación de las EDA se tomaron las notificaciones de Amebiasis intestinal, Shigelosis, Fiebre tifoidea, Giardiasis, Infecciones intestinales por otros organismos y las mal definidas, Intoxicación alimentaria, Paratifoidea y otras salmonelosis y Otras infecciones intestinales debidas a protozoarios.

*Incidencia semanal por mil menores de 5 años.

Fuente: SINAVE / DGE / SALUD.

Sistema de Notificación Semanal de casos Nuevos, acceso 43587.

Gráfica 2. Comparativo de incidencia* de EDA en menores de cinco años por semana epidemiológica, México, 2018 - 2019.

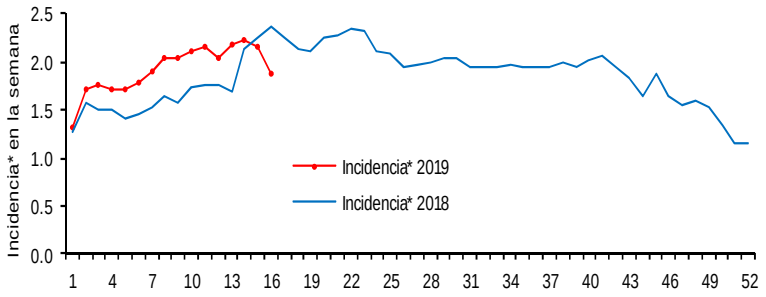

Gráfica 3: Incidencia por grupo de edad y sexo de EDA en menores de cinco años en México

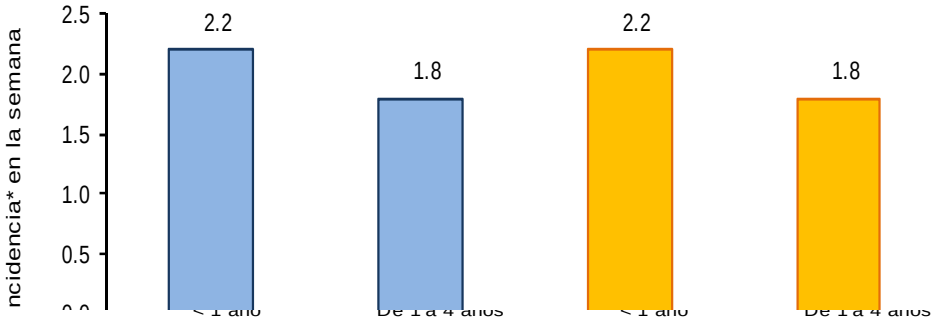

Noticias relevantes

https://seunonoticias.mx/2019/05/01/cuidado-aumentan-enfermedades-diarreicas-en-temporada-de-calor/#.XMrq6bdKiUk

¡Cuidado! Aumentan enfermedades diarreicas en temporada de calor

Toluca, Estado de México, 1 de mayo de 2019. Ante las altas temperaturas que se registran en el país, la Secretaría de Salud del Estado de México pidió a la población en general extremar cuidados para prevenir o tratar a tiempo enfermedades diarreicas (EDA's), ya que, en lo que va del año, se han reportado 1.4 millones de atenciones por estos males. Lo anterior significa un incremento de 6.3 por ciento con relación al mismo período del año pasado, siendo la población de 1 a 14 años y de 20 a 44 años los más afectados por estos padecimientos; además advierte que son los meses de mayo y junio cuando el sector salud registra la mayor incidencia de estos malestares.

La dependencia indica que un aspecto fundamental es acudir al centro de salud más cercano en caso de que el paciente presente más de tres evacuaciones líquidas en un día y evitar la automedicación, pues este factor dificulta la atención, ya que oculta parte de los síntomas y complica la recuperación. Asimismo, para evitar casos de deshidratación recomienda tomar Vida Suero Oral.

Para prevenir las EDA's, la Secretaría de Salud mexiquense indica que se deben adoptar medidas preventivas básicas como lavarse frecuentemente las manos, principalmente si se van a preparar o consumir alimentos, si se ha cambiado el pañal a un bebé, antes y después de ir al baño o si se convive con mascotas. Al preparar comida, si no se consume de inmediato, se debe guardar en un recipiente bien cerrado en el refrigerador, lavar y desinfectar frutas, verduras y legumbres de hoja verde si se van a comer crudas, hervir o freír perfectamente carne, pescados y mariscos, además de evitar consumir productos lácteos y procesados si ha vencido su fecha de caducidad.

Elementos de comunicación a la comunidad

- La entidad federativa con mayor incidencia* de EDA en menores de cinco años durante la semana epidemiológica 16 es: Zacatecas(4.1).
- Precedida por Nayarit (3.1), Sonora (3.1), Aguascalientes (3) y Colima (2.9).
- En el canal endémico nacional de la semana epidemiológica 16, se observa que los casos de EDA se encuentran en la zona de Éxito.
- En 5 de las 32 entidades federativas (15.6%) se ha incrementado la incidencia, con respecto a la semana anterior ; y 4 entidades muestran más del 5% de incremento con respecto al promedio de las últimas 5 semanas.
- En la semana epidemiológica 16 , 5 entidades federativas presentaron un incremento en el número de casos de EDA con respecto a la semana anterior, siendo las 5 principales: Coahuila (41.2%), Campeche (27.8%), Morelos (14.3%), Nuevo León (11.1%) y Baja California (4.5%).