

Conoce cuántos hogares cambiaron de vivienda o lugar de residencia a causa de la delincuencia según la ENVIPE

- La Encuesta Nacional de Victimización y Percepción sobre Seguridad Pública permite conocer los hogares que cambiaron de vivienda o lugar de residencia para protegerse de la delincuencia.
- Entre 2011 y 2018 (con excepción de 2016), más de 300 mil hogares en el país se encontraron en esta situación, conformados por más de un millón de personas.

Hogares e integrantes de los hogares

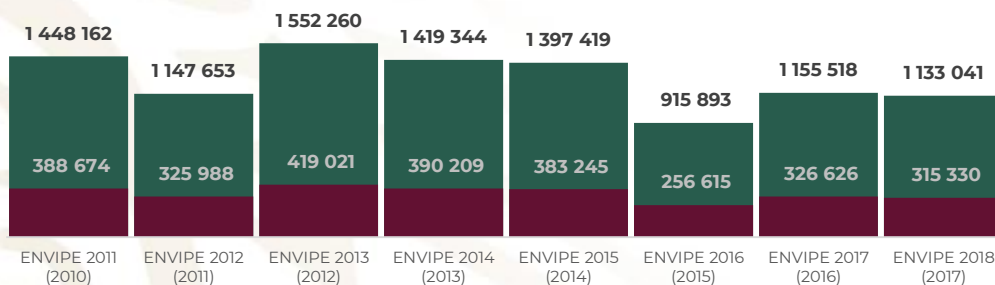

- Con esta fuente de información es imposible distinguir aquellos hogares que se mudaron completos, de los que solo lo hicieron algunos miembros.

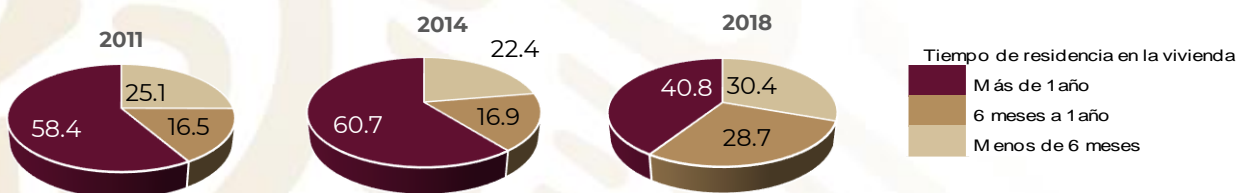

A nivel regional los datos son:

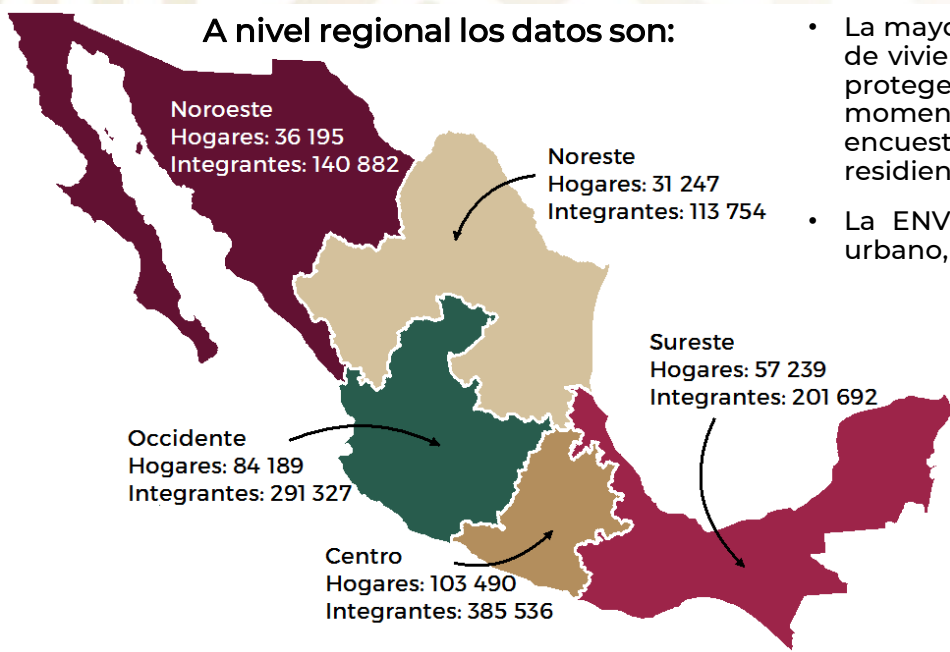

- La mayoría de hogares que cambiaron de vivienda o lugar de residencia para protegerse de la delincuencia, en el momento del levantamiento de la encuesta, tenían más de un año residiendo en la vivienda.
- La ENVIPE tiene cobertura nacional, urbano, rural y por entidad federativa.

- Dado los niveles de respuesta para esta pregunta, las estimaciones son confiables solo a nivel nacional y regional.

Fuente: Elaborado por CONAPO con base en el INEGI, ENVIPE 2011-2018.

