Cierre mensual

30 de marzo de 2019

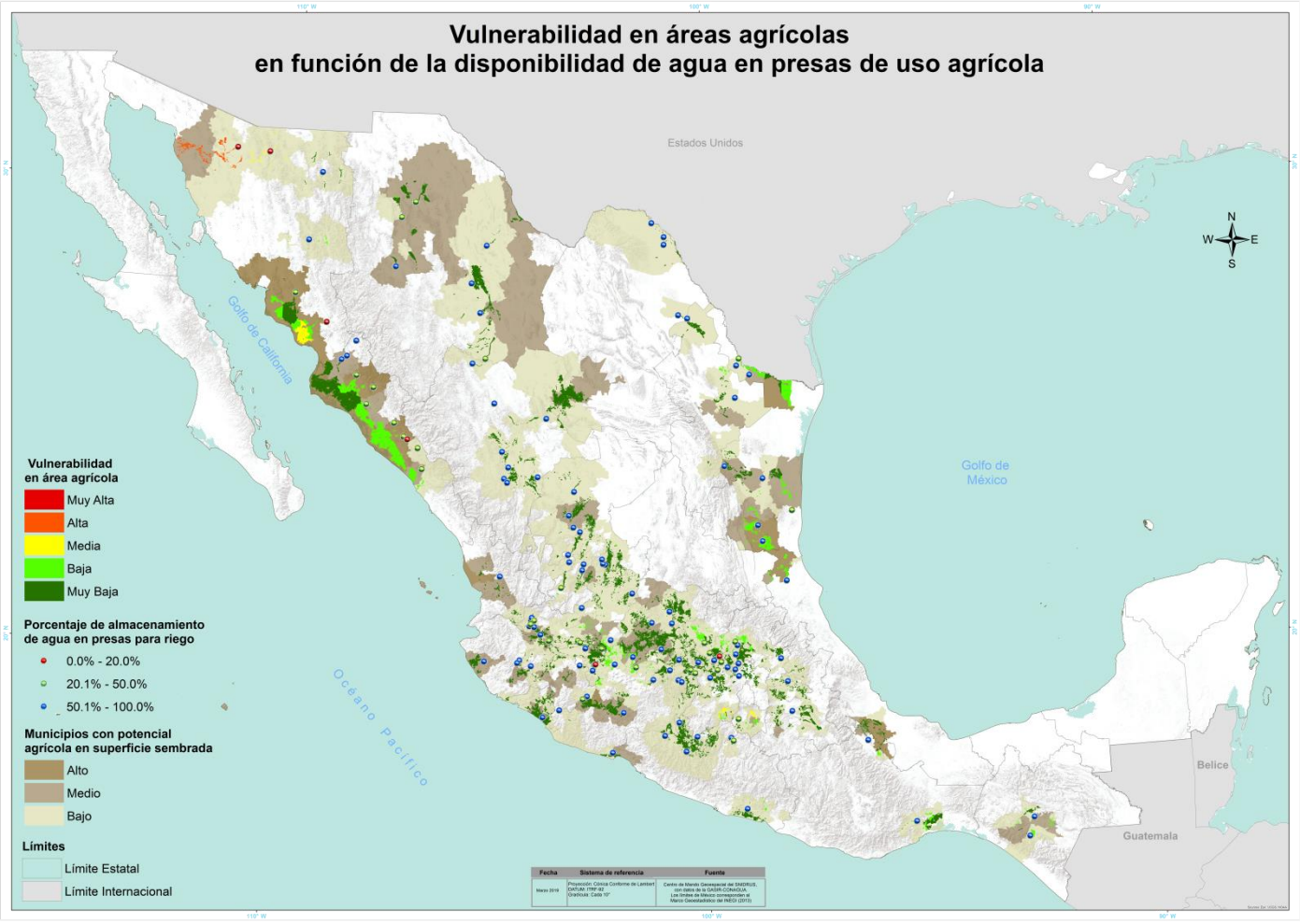

Al cierre del mes de marzo a nivel nacional se tienen reportadas un millón 857 mil 981 ha sembradas en áreas de riego aún sin cosechar. En el estado de Sonora se presentan las vulnerabilidades más simbólicas: Media y alta.

- Las áreas con **alta** vulnerabilidad se localizan en el municipio de Caborca, Altar, Pitiquito, Trincheras, Tubutama, Atil y Oquitoa con una superficie de 21,495 ha. Los cultivos sembrados son Uva, Nuez, Trigo grano, Avena forrajera verde, Durazno, Naranja, Jitomate y Cebolla principalmente..

- Vulnerabilidad **Medía;** están ubicadas en los estado de Sonora, Estado de México y Morelos. En Sonora el cultivo representativo de la zona es Trigo grano con un total de 79,895 ha; en Estado de México 7,285 ha con cultivos de Aguacate, Durazno, Rosa, Crisantemo y Avena forrajera principalmente.

- Las vulnerabilidades **Baja** y **Muy baja** se distribuyen en el resto de los estados.