Enero 24, 2018

Seguimiento Diario de Precios del Sector Primario

Productos con aumento de precio

Respecto de la semana anterior

- Aguacate hass $0.50 por kilo (1.5%)
- Limón con semilla $1.41 por kilo (8.7%)
- Carne de res en canal $1.40 centavos por kilo (2.0%)
- Frijol peruano $0.30 por kilo (1.2%)
- Frijol pinto 33 centavos por kilo (1.9%)
- Chile serrano 17 centavos por kilo (2.5%)
- Huevo blanco $0.50 por kilo (1.8%)

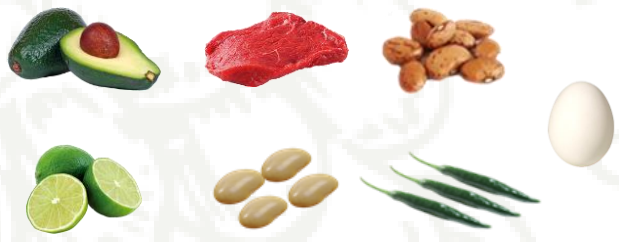

Seguimiento diario de precios al mayoreo (pesos/kilogramo)

PRODUCTO	PRECIO DEL DÍA	PRECIO ANTERIOR				VARIACIÓN											
		Día	Semana	Mes	Año	Día			Semanal			Mensual			Anual		
	24-ene-18	23-ene-18	ene. 15-19	dic-17	ene-17	$	%	Inc. o Dis.	$	%	Inc. o Dis.	$	%	Inc. o Dis.	$	%	Inc. o Dis.
Aguacate hass[1/]	34.72	34.17	34.22	31.67	31.72	0.55	1.6	▲	0.50	1.5	▲	3.05	9.6	▲	3.00	9.5	▲
Limón con semilla[2/]	17.72	17.72	16.31	13.97	14.67	0.00	0.0	=	1.41	8.7	▲	3.75	26.9	▲	3.05	20.8	▲
Carne de res en canal[3/]	70.44	70.00	69.04	68.77	65.26	0.44	0.6	▲	1.40	2.0	▲	1.67	2.4	▲	5.18	7.9	▲
Frijol peruano*[4/]	25.90	25.60	25.60	25.93	34.68	0.30	1.2	▲	0.30	1.2	▲	-0.03	-0.1	▼	-8.78	-25.3	▼
Frijol pinto*[5/]	18.00	17.67	17.67	17.71	18.70	0.33	1.9	▲	0.33	1.9	▲	0.29	1.6	▲	-0.70	-3.7	▼
Chile serrano	7.00	6.67	6.83	9.96	6.78	0.33	4.9	▲	0.17	2.5	▲	-2.96	-29.7	▼	0.22	3.2	▲
Huevo blanco*	27.83	27.33	27.33	26.98	17.63	0.50	1.8	▲	0.50	1.8	▲	0.85	3.2	▲	10.20	57.9	▲

Las cotizaciones del aguacate hass, limón con semilla, carne de res en canal, frijoles peruano, frijol pinto, chile serrano y huevo blanco aumentaron por cuestiones de comercialización, ya que su oferta ha sido suficiente para abastecer la demanda interna.

- Los comentarios de las variaciones se realizan respecto al semanal.

Productos con disminución de precio

Respecto de la semana anterior

- Pollo entero 2 centavos por kilo (0.1%)
- Cebolla blanca $0.60 por kilo (6.5%)
- Naranja valencia $0.03 por kilo (0.5%)
- Jitomate saladette $0.57 por kilo (4.9%)
- Azúcar 28 centavos por kilo (1.8%)

Seguimiento diario de precios al mayoreo (pesos/kilogramo)

PRODUCTO|	PRECIO DEL DÍA	PRECIO ANTERIOR				VARIACIÓN											
		Día	Semana	Mes	Año	Día			Semanal			Mensual			Anual		
	24-ene-18	23-ene-18	ene. 15-19	dic-17	ene-17	$	%	Inc. o Dis.	$	%	Inc. o Dis.	$	%	Inc. o Dis.	$	%	Inc. o Dis.
Pollo entero[6/]	32.37	32.39	32.39	32.99	33.29	-0.02	-0.1	▼	-0.02	-0.1	▼	-0.62	-1.9	▼	-0.92	-2.8	▼
Cebolla blanca[7/]	8.67	9.00	9.27	12.40	12.70	-0.33	-3.7	▼	-0.60	-6.5	▼	-3.73	-30.1	▼	-4.03	-31.8	▼
Naranja valencia[8/]	5.45	5.45	5.48	5.42	5.33	0.00	0.0	=	-0.03	-0.5	▼	0.03	0.6	▲	0.12	2.3	▲
Jitomate saladette	11.01	10.80	11.58	18.95	9.49	0.21	2.0	▲	-0.57	-4.9	▼	-7.94	-41.9	▼	1.52	16.1	▲
Azúcar*[9/]	15.52	15.52	15.80	16.28	13.49	0.00	0.0	=	-0.28	-1.8	▼	-0.76	-4.7	▼	2.03	15.0	▲

Los precios del pollo entero, la cebolla blanca, la naranja valencia y el jitomate saladette registraron una baja, derivado del incremento en sus producciones que se ve reflejado en una mayor oferta en el mercado nacional. El azúcar de caña lleva varias semanas disminuyendo su precio, ya es 4.7% menor que la cotización promedio del mes anterior.

Productos sin variación de precio

- El maíz blanco y el frijol negro sin movimiento en su precio en relación con el promedio del reporte de la semana anterior.

Seguimiento diario de precios al mayoreo (peso/kilogramo)

PRODUCTO	PRECIO DEL DÍA	PRECIO ANTERIOR				VARIACIÓN											
		Día	Semana	Mes	Año	Día			Semanal			Mensual			Anual		
	24-ene-18	23-ene-18	ene. 15-19	dic-17	ene-17	$	%	Inc. o Dis.	$	%	Inc. o Dis.	$	%	Inc. o Dis.	$	%	Inc. o Dis.
Maíz blanco*	5.37	5.37	5.37	5.42	5.56	0.00	0.0	=	0.00	0.0	=	-0.05	-1.0	▼	-0.19	-3.5	▼
Frijol negro*[10/]	19.50	19.50	19.50	19.75	16.98	0.00	0.0	=	0.00	0.0	=	-0.25	-1.3	▼	2.52	14.8	▲

La información fue consultada a las 10:00 horas, con excepción de pollo que se realizó a las 12:00

Inc.: Incremento, Dis.: Disminución

* Producto de seguimiento semanal

[1/] Incluye: aguacate hass primera y aguacate hass adelantado primera
[2/] Incluye: limón c/semilla # 5
[3/] Incluye: precio promedio de la carne en canal caliente y fría
[4/] Incluye: azufrado, mayocoba y peruano
[5/] No incluye importados
[6/] Incluye: pollo entero y refiere al precio promedio
[7/] Incluye: bola y bola grande
[8/] Incluye: naranja valencia mediana y grande
[9/] Refiere a azúcar estándar
[10/] Incluye: todos los negros excepto los importados

Precios promedio frecuente de los Centros de Abasto en Guadalajara (mercado de abasto Guadalajara) , Monterrey (mercado de abasto "Estrella") y Ciudad de México.
Fuente: SIAP, con datos del Sistema Nacional de Información e Integración de Mercados (SNIIM).

Cualquier duda o comentario, contáctanos en:
jgtenorio@siap.gob.mx

SAGARPA
SECRETARÍA DE AGRICULTURA, GANADERÍA, DESARROLLO RURAL, PESCA Y ALIMENTACIÓN

ESTADOS UNIDOS MEXICANOS

SIAP
SERVICIO DE INFORMACIÓN AGROALIMENTARIA Y PESQUERA