Febrero 08, 2018

Seguimiento Diario de Precios del Sector Primario

Productos con aumento de precio

Respecto de la semana anterior

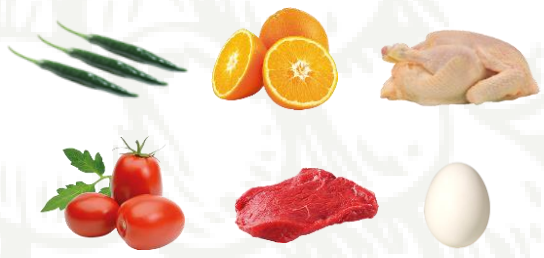

- Chile serrano $1.23 por kilo (20.2%)
- Jitomate saladette 3 centavos por kilo (0.3%)
- Naranja valencia 31 centavos por kilo (5.7%)
- Carne de res en canal $0.48 por kilo (0.7%)
- Pollo entero $1.73 por kilo (5.0%)
- Huevo blanco $1.00 por kilo (3.4%)

Seguimiento diario de precios al mayoreo (pesos/kilogramo)

PRODUCTO	PRECIO DEL DÍA	PRECIO ANTERIOR				VARIACIÓN											
		Día	Semana	Mes	Año	Día			Semanal			Mensual			Anual		
	08-feb-18	07-feb-18	ene. 29- feb 02	ene-18	feb-17	$	%	Inc. o Dis.	$	%	Inc. o Dis.	$	%	Inc. o Dis.	$	%	Inc. o Dis.
Chile serrano	7.33	6.33	6.10	7.33	11.11	1.00	15.8	▲	1.23	20.2	▲	0.00	0.0	=	-3.78	-34.0	▼
Jitomate saladette	10.57	10.57	10.54	12.22	7.18	0.00	0.0	=	0.03	0.3	▲	-1.65	-13.5	▼	3.39	47.2	▲
Naranja valencia[1/]	5.78	5.68	5.47	5.48	5.67	0.10	1.8	▲	0.31	5.7	▲	0.30	5.5	▲	0.11	1.9	▲
Carne de res en canal [2/]	70.75	70.79	70.27	69.30	66.66	-0.04	-0.1	▼	0.48	0.7	▲	1.45	2.1	▲	4.09	6.1	▲
Pollo entero[3/]	36.39	36.39	34.66	33.17	34.10	0.00	0.0	=	1.73	5.0	▲	3.22	9.7	▲	2.29	6.7	▲
Huevo blanco*	30.67	30.67	29.67	28.30	19.46	0.00	0.0	=	1.00	3.4	▲	2.37	8.4	▲	11.21	57.6	▲

El chile serrano, jitomate saladette, naranja valencia y carne de res en canal aumentaron sus cotizaciones por cuestiones de comercialización, ya que sus producciones han sido suficientes para abastecer el mercado nacional. El pollo entero y el huevo blanco aumentó su precio, derivado del alza en los alimentos balanceado y los energéticos.

- Los comentarios de las variaciones se realizan respecto al semanal.

Productos con disminución de precio

Respecto de la semana anterior

- Aguacate hass $0.84 por kilo (2.5%)
- Limón con semilla 18 centavos por kilo (1.0%)
- Cebolla blanca $1.50 por kilo (20.5%)
- Azúcar $0.28 por kilo (1.8%)
- Frijol pinto 34 centavos por kilo (1.9%)
- Frijol peruano 10 centavos por kilo (0.4%)

Seguimiento diario de precios al mayoreo (pesos/kilogramo)

PRODUCTO|	PRECIO DEL DÍA	PRECIO ANTERIOR				VARIACIÓN											
		Día	Semana	Mes	Año	Día			Semanal			Mensual			Anual		
	08-feb-18	07-feb-18	ene. 29- feb 02	ene-18	feb-17	$	%	Inc. o Dis.	$	%	Inc. o Dis.	$	%	Inc. o Dis.	$	%	Inc. o Dis.
Aguacate hass[4/]	32.92	33.89	33.76	33.96	30.35	-0.97	-2.9	▼	-0.84	-2.5	▼	-1.04	-3.1	▼	2.57	8.5	▲
Limón con semilla[5/]	17.61	18.11	17.79	16.39	20.75	-0.50	-2.8	▼	-0.18	-1.0	▼	1.22	7.4	▲	-3.14	-15.1	▼
Cebolla blanca[6/]	5.83	5.67	7.33	9.52	7.59	0.16	2.8	▲	-1.50	-20.5	▼	-3.69	-38.8	▼	-1.76	-23.2	▼
Azúcar*[7/]	15.02	15.02	15.30	15.71	13.29	0.00	0.0	=	-0.28	-1.8	▼	-0.69	-4.4	▼	1.73	13.0	▲
Frijol pinto*[8/]	17.83	17.83	18.17	17.80	19.71	0.00	0.0	=	-0.34	-1.9	▼	0.03	0.2	▲	-1.88	-9.5	▼
Frijol peruano*[9/]	25.40	25.40	25.50	26.68	30.04	0.00	0.0	=	-0.10	-0.4	▼	-1.28	-4.8	▼	-4.64	-15.5	▼

Los precios del aguacate hass, el limón con semilla, la cebolla blanca, el azúcar y frijoles pinto y peruano registraron una disminución, que se explica por su estacionalidad de producción, que se ve reflejado en una mayor oferta en el mercado interno.

- Los comentarios de las variaciones se realizan respecto al semanal.

Productos sin variación de precio

- El frijol negro y el maíz blanco sin movimiento en su precio en relación con el precio promedio de la semana anterior.

Seguimiento diario de precios al mayoreo (peso/kilogramo)

PRODUCTO	PRECIO DEL DÍA	PRECIO ANTERIOR				VARIACIÓN											
		Día	Semana	Mes	Año	Día			Semanal			Mensual			Anual		
	08-feb-18	07-feb-18	ene. 29- feb 02	ene-18	feb-17	$	%	Inc. o Dis.	$	%	Inc. o Dis.	$	%	Inc. o Dis.	$	%	Inc. o Dis.
Frijol negro*[10/]	19.25	19.25	19.25	19.15	17.17	0.00	0.0	=	0.00	0.0	=	0.10	0.5	▲	2.08	12.1	▲
Maíz blanco*	5.53	5.53	5.53	5.43	5.58	0.00	0.0	=	0.00	0.0	=	0.10	1.9	▲	-0.04	-0.8	▼

La información fue consultada a las 10:00 horas, con excepción de pollo que se realizó a las 12:00

Inc.: Incremento, Dis.: Disminución

* Producto de seguimiento semanal

1/ Incluye: naranja valencia mediana y grande
2/ Incluye: precio promedio de la carne en canal caliente y fría
3/ Incluye: pollo entero y refiere al precio promedio
4/ Incluye: aguacate hass primera y aguacate hass adelantado primera
5/ Incluye: limón c/semilla # 5
6/ Incluye: bola y bola grande
7/ Refiere a azúcar estándar
8/ No incluye importados
9/ Incluye: azufrado, mayocoba y peruano
10/ Incluye: todos los negros excepto los importados

Precios promedio frecuente de los Centros de Abasto en Guadalajara (mercado de abasto Guadalajara) , Monterrey (mercado de abasto "Estrella") y Ciudad de México.

Fuente: SIAP, con datos del Sistema Nacional de Información e Integración de Mercados (SNIIM).

Cualquier duda o comentario, contáctanos en:
jgtenorio@siap.gob.mx

SAGARPA
SECRETARÍA DE AGRICULTURA, GANADERÍA, DESARROLLO RURAL, PESCA Y ALIMENTACIÓN

ESTADOS UNIDOS MEXICANOS

SIAP
SERVICIO DE INFORMACIÓN AGROALIMENTARIA Y PESQUERA