Marzo 22, 2018

Seguimiento Diario de Precios del Sector Primario

Productos con aumento de precio

Respecto de la semana anterior

- Aguacate hass 94 centavos por kilo (2.9%)
- Chille serrano $1.30 por kilo (17.6%)
- Frijol pinto 10 centavos por kilo (0.6%)
- Maíz blanco 34 centavos por kilo (6.2%)
- Azúcar diez centavos por kilo (0.7%)
- Naranja valencia 17 centavos por kilo (23.2%)

Seguimiento diario de precios al mayoreo (pesos/kilogramo)

PRODUCTO	PRECIO DEL DÍA	PRECIO ANTERIOR				VARIACIÓN											
		Día	Semana	Mes	Año	Día			Semanal			Mensual			Anual		
	22-mar-18	21-mar-18	mar 12-16	feb-18	mar-17	$	%	Inc. o Dis.	$	%	Inc. o Dis.	$	%	Inc. o Dis.	$	%	Inc. o Dis.
Aguacate hass[1/]	33.75	32.92	32.81	32.92	37.99	0.83	2.5	▲	0.94	2.9	▲	0.83	2.5	▲	-4.24	-11.2	▼
Chile serrano	8.67	8.67	7.37	7.39	14.72	0.00	0.0	=	1.30	17.6	▲	1.28	17.3	▲	-6.05	-41.1	▼
Frijol pinto*[2/]	15.77	15.77	15.67	17.42	20.17	0.00	0.0	=	0.10	0.6	▲	-1.65	-9.5	▼	-4.40	-21.8	▼
Maíz blanco*	5.77	5.77	5.43	5.50	5.65	0.00	0.0	=	0.34	6.2	▲	0.3	4.8	▲	0.11	2.0	▲
Azúcar*[3/]	13.33	13.33	13.23	14.39	13.19	0.00	0.0	=	0.10	0.7	▲	-1.06	-7.4	▼	0.14	1.1	▲
Naranja valencia[4/]	5.53	5.50	5.36	5.33	6.20	0.03	0.5	▲	0.17	3.2	▲	0.20	3.8	▲	-0.67	-10.8	▼

Los precios del aguacate hass, chile serrano, frijol pinto, maíz blanco, azúcar y naranja valencia aumentaron por cuestiones de comercialización, ya que sus ofertas (producciones) han sido suficientes para atender la demanda interna del mercado.

- Los comentarios de las variaciones se realizan respecto al semanal.

Productos con disminución de precio

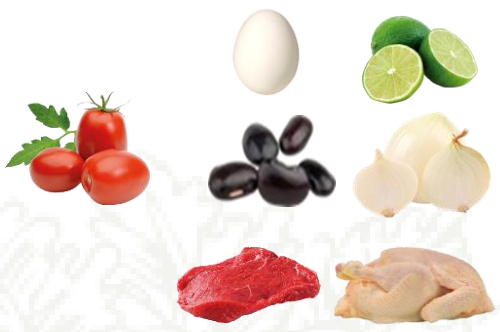

Respecto de la semana anterior

- Limón con semilla 14 centavos por kilo (0.4%)
- Cebolla blanca $1.03 por kilo (18.6%)
- Pollo 74 centavos por kilo (1.9%)
- Huevo blanco $1.72 por kilo (5.9%)
- Frijol negro 13 centavos por kilo (0.7%)
- Carne de res en canal $0.66 por kilo (0.9%)
- Jitomate saladette $2.59 por kilo (18.3%)

Seguimiento diario de precios al mayoreo (pesos/kilogramo)

PRODUCTO|	PRECIO DEL DÍA	PRECIO ANTERIOR				VARIACIÓN											
		Día	Semana	Mes	Año	Día			Semanal			Mensual			Anual		
	22-mar-18	21-mar-18	mar 12-16	feb-18	mar-17	$	%	Inc. o Dis.	$	%	Inc. o Dis.	$	%	Inc. o Dis.	$	%	Inc. o Dis.
Limón con semilla[5/]	33.22	32.22	33.36	19.49	28.27	1.00	3.1	▲	-0.14	-0.4	▼	13.73	70.4	▲	4.95	17.5	▲
Cebolla blanca[6/]	4.50	5.33	5.53	5.78	5.35	-0.83	-15.6	▼	-1.03	-18.6	▼	-1.28	-22.1	▼	-0.85	-15.9	▼
Pollo[7/]	38.59	39.24	39.33	37.36	37.71	-0.65	-1.7	▼	-0.74	-1.9	▼	1.23	3.3	▲	0.88	2.3	▲
Huevo blanco*	27.67	27.67	29.39	31.08	18.87	0.00	0.0	=	-1.72	-5.9	▼	-3.42	-11.0	▼	8.80	46.6	▲
Frijol negro*[8/]	18.00	18.00	18.13	18.94	17.86	0.00	0.0	=	-0.13	-0.7	▼	-0.94	-5.0	▼	0.14	0.8	▲
Carne de res en canal[9/]	69.44	69.48	70.10	70.14	67.13	-0.04	-0.1	▼	-0.66	-0.9	▼	-0.70	-1.0	▼	2.31	3.4	▲
Jitomate saladette	11.56	12.04	14.15	9.33	9.07	-0.48	-4.0	▼	-2.59	-18.3	▼	2.23	23.9	▲	2.49	27.5	▲

La cebolla blanca, huevo blanco, frijol negro, carne de res en canal y el jitomate saladette descendieron sus cotizaciones, derivado de su estacionalidad de producción (en este periodo es mayor), y que se ve reflejado en una mayor oferta en el mercado nacional. El precio del limón con semilla y pollo entero disminuyeron, sin embargo son 70.4 y 3.3% superiores a las cotizaciones promedio del mes anterior.

- Los comentarios de las variaciones se realizan respecto al semanal.

Productos sin variación de precio

- Frijol peruano sin movimiento en su precio en relación con el precio promedio de la semana anterior.

Seguimiento diario de precios al mayoreo (peso/kilogramo)

PRODUCTO	PRECIO DEL DÍA	PRECIO ANTERIOR				VARIACIÓN											
		Día	Semana	Mes	Año	Día			Semanal			Mensual			Anual		
	22-mar-18	21-mar-18	mar 12-16	feb-18	mar-17	$	%	Inc. o Dis.	$	%	Inc. o Dis.	$	%	Inc. o Dis.	$	%	Inc. o Dis.
Frijol peruano*[10/]	19.80	19.80	19.80	23.65	27.84	0.00	0.0	=	0.00	0.0	=	-3.85	-16.3	▼	-8.04	-28.9	▼

La información fue consultada a las 10:00 horas, con excepción de pollo que se realizó a las 12:00
* Producto de seguimiento semanal
Inc.: Incremento, Dis.: Disminución
1/ Incluye: aguacate hass primera y aguacate hass adelantado primera
2/ No incluye importados
3/ Refiere a azúcar estándar
4/ Incluye: naranja valencia mediana y grande
5/ Incluye: limón c/semilla # 5
6/ Incluye: bola y bola grande
7/ Incluye: pollo entero y refiere al precio promedio
8/ Incluye: todos los negros excepto los importados
9/ Incluye: precio promedio de la carne en canal caliente y fría
10/ Incluye: azufrado, mayocoba y peruano
Precios promedio frecuente de los Centros de Abasto en Guadalajara (mercado de abasto Guadalajara) , Monterrey (mercado de abasto "Estrella") y Ciudad de México.
Fuente: SIAP, con datos del Sistema Nacional de Información e Integración de Mercados (SNIIM).

Cualquier duda o comentario, contáctanos en:
jgtenorio@siap.gob.mx

SAGARPA
SECRETARÍA DE AGRICULTURA, GANADERÍA, DESARROLLO RURAL, PESCA Y ALIMENTACIÓN
ESTADOS UNIDOS MEXICANOS
SIAP
SERVICIO DE INFORMACIÓN AGROALIMENTARIA Y PESQUERA