Marzo 20, 2018

Seguimiento Diario de Precios del Sector Primario

Productos con aumento de precio

Respecto de la semana anterior

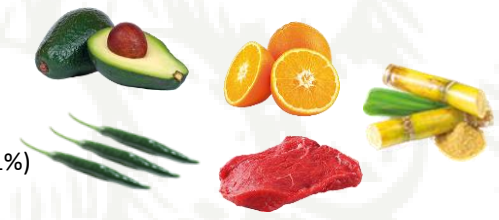

- Aguacate hass 38 centavos por kilo (1.2.%)
- Chile serrano $1.63 por kilo (22.1%)
- Naranja valencia 11 centavos por kilo (2.1%)
- Carne de res en canal cinco centavos por kilo (0.1%)
- Azúcar 10 centavos por kilo (0.7.%)

Seguimiento diario de precios al mayoreo (pesos/kilogramo)

PRODUCTO	PRECIO DEL DÍA	PRECIO ANTERIOR				VARIACIÓN											
		Día	Semana	Mes	Año	Día			Semanal			Mensual			Anual		
	20-mar-18	16-mar-18	mar 12-16	feb-18	mar-17	$	%	Inc. o Dis.	$	%	Inc. o Dis.	$	%	Inc. o Dis.	$	%	Inc. o Dis.
Aguacate hass[1/]	33.19	33.19	32.81	32.92	37.99	0.00	0.0	=	0.38	1.2	▲	0.27	0.8	▲	-4.80	-12.6	▼
Chile serrano	9.00	7.33	7.37	7.39	14.72	1.67	22.8	▲	1.63	22.1	▲	1.61	21.8	▲	-5.72	-38.9	▼
Naranja valencia[2/]	5.47	5.47	5.36	5.33	6.20	0.00	0.0	=	0.11	2.1	▲	0.14	2.6	▲	-0.73	-11.8	▼
Carne de res en canal[3/]	70.15	69.77	70.10	70.14	67.13	0.38	0.5	▲	0.05	0.1	▲	0.01	0.0	=	3.02	4.5	▲
Azúcar*[4/]	13.33	13.23	13.23	14.39	13.19	0.10	0.7	▲	0.10	0.7	▲	-1.06	-7.4	▼	0.14	1.1	▲

Los precios del aguacate hass, chile serrano, naranja valencia, carne de res en canal y azúcar subieron por cuestiones de mercado (comercialización), ya que sus ofertas (producciones) han sido suficientes para atender la demanda del mercado interno.

- Los comentarios de las variaciones se realizan respecto al semanal.

Productos con disminución de precio

Respecto de la semana anterior

- Cebolla blanca tres centavos por kilo (0.5%)
- Jitomate saladette 97 centavos por kilo (6.9%)
- Limón con semilla 97 centavos por kilo (2.9%)
- Pollo entero tres centavos por kilo (0.1%)

Seguimiento diario de precios al mayoreo (pesos/kilogramo)

PRODUCTO|	PRECIO DEL DÍA	PRECIO ANTERIOR				VARIACIÓN											
		Día	Semana	Mes	Año	Día			Semanal			Mensual			Anual		
	20-mar-18	16-mar-18	mar 12-16	feb-18	mar-17	$	%	Inc. o Dis.	$	%	Inc. o Dis.	$	%	Inc. o Dis.	$	%	Inc. o Dis.
Cebolla blanca[5/]	5.50	5.43	5.53	5.78	5.35	0.07	1.3	▲	-0.03	-0.5	▼	-0.28	-4.8	▼	0.15	2.8	▲
Jitomate saladette	13.18	14.15	14.15	9.33	9.07	-0.97	-6.9	▼	-0.97	-6.9	▼	3.85	41.3	▲	4.11	45.3	▲
Limón con semilla[6/]	32.39	32.72	33.36	19.49	28.27	-0.33	-1.0	▼	-0.97	-2.9	▼	12.90	66.2	▲	4.12	14.6	▲
Pollo entero[7/]	39.30	39.32	39.33	37.36	37.71	-0.02	-0.1	▼	-0.03	-0.1	▼	1.94	5.2	▲	1.59	4.2	▲

Las cotizaciones de la cebolla blanca y el jitomate saladette descendieron, derivado de su estacionalidad de producción, que se ve reflejado en una mayor disponibilidad en mercado nacional. El precio del limón con semilla y pollo entero disminuyeron, sin embargo son 66.2 y 5.2% superiores a las cotizaciones promedio del mes anterior.

- Los comentarios de las variaciones se realizan respecto al semanal.

La información fue consultada a las 10:00 horas, con excepción de pollo que se realizó a las 12:00

Inc.: Incremento, Dis.: Disminución

* Producto de seguimiento semanal

1/ Incluye: aguacate hass primera y aguacate hass adelantado primera
2/ Incluye: naranja valencia mediana y grande
3/ Incluye: precio promedio de la carne en canal caliente y fría
4/ Refiere a azúcar estándar
5/ Incluye: bola y bola grande
6/ Incluye: limón c/semilla # 5
7/ Incluye: pollo entero y refiere al precio promedio

Precios promedio frecuente de los Centros de Abasto en Guadalajara (mercado de abasto Guadalajara) , Monterrey (mercado de abasto "Estrella") y Ciudad de México.
Fuente: SIAP, con datos del Sistema Nacional de Información e Integración de Mercados (SNIIM).

Cualquier duda o comentario, contáctanos en:
jgtenorio@siap.gob.mx

SAGARPA
SECRETARÍA DE AGRICULTURA, GANADERÍA, DESARROLLO RURAL, PESCA Y ALIMENTACIÓN

SIAP
SERVICIO DE INFORMACIÓN AGROALIMENTARIA Y PESQUERA