Marzo 28, 2018

Seguimiento Diario de Precios del Sector Primario

Productos con aumento de precio

Respecto de la semana anterior

- Aguacate hass siete centavos por kilo (0.2%)
- Cebolla blanca 20 centavos por kilo (3.9%)
- Limón con semilla $3.16 por kilo (9.6%)
- Naranja valencia 17 centavos por kilo (3.1%)
- Pollo entero siete centavos por kilo (0.2%)
- Azúcar 44 centavos por kilo (3.3%)
- Frijol negro 13 centavos por kilo (0.7%)

Seguimiento diario de precios al mayoreo (pesos/kilogramo)

PRODUCTO	PRECIO DEL DÍA	PRECIO ANTERIOR				VARIACIÓN											
		Día	Semana	Mes	Año	Día			Semanal			Mensual			Anual		
	28-mar-18	27-mar-18	mar 19-23	feb-18	mar-17	$	%	Inc. o Dis.	$	%	Inc. o Dis.	$	%	Inc. o Dis.	$	%	Inc. o Dis.
Aguacate hass[1/]	33.47	34.03	33.40	32.92	37.99	-0.56	-1.6	▼	0.07	0.2	▲	0.55	1.7	▲	-4.52	-11.9	▼
Cebolla blanca[2/]	5.37	5.37	5.17	5.78	5.35	0.00	0.0	=	0.20	3.9	▲	-0.41	-7.1	▼	0.02	0.4	▲
Limón con semilla[3/]	36.22	34.89	33.06	19.49	28.27	1.33	3.8	▲	3.16	9.6	▲	16.73	85.8	▲	7.95	28.1	▲
Naranja valencia[4/]	5.67	5.57	5.50	5.33	6.20	0.10	1.8	▲	0.17	3.1	▲	0.34	6.4	▲	-0.53	-8.5	▼
Pollo entero[5/]	39.36	39.36	39.29	37.36	37.71	0.00	0.0	=	0.07	0.2	▲	2.00	5.4	▲	1.65	4.4	▲
Azúcar*[6/]	13.77	13.77	13.33	14.39	13.19	0.00	0.0	=	0.44	3.3	▲	-0.62	-4.3	▼	0.58	4.4	▲
Frijol negro*[7/]	18.13	18.00	18.00	18.94	17.86	0.13	0.7	▲	0.13	0.7	▲	-0.81	-4.3	▼	0.27	1.5	▲

Aumentaron su precio el aguacate hass, cebolla blanca, naranja valencia, azúcar de caña y frijol negro, por cuestiones de comercialización, ya que sus producciones han abastecido satisfactoriamente la demanda del mercado nacional. La cotización del limón con semilla aumentó, derivado por una parte, de su estacionalidad de producción, ya que el primer trimestre del año es cuando el cítrico registra la menor cosecha, y por otra, por las estrategias de corte que los productores han acordado particularmente en el municipio de Apatzingán, Michoacán principal productor del fruto, con la finalidad de no saturar el mercado. Incremento el precio del pollo entero, resultado de la temporada de cuaresma (se consume más).

- Los comentarios de las variaciones se realizan respecto al semanal.

Productos con disminución de precio

Respecto de la semana anterior

- Chile serrano 34 centavos por kilo (3.9%)
- Jitomate saladette $1.34 por kilo (11.1%)
- Carne de res en canal $0.75 por kilo (1.1%)
- Frijol pinto 17 centavos por kilo (1.1%)
- Frijol peruano $1.20 por kilo (6.1%)
- Huevo blanco $1.17 por kilo (4.2%)
- Maíz blanco34 centavos por kilo (5.8%)

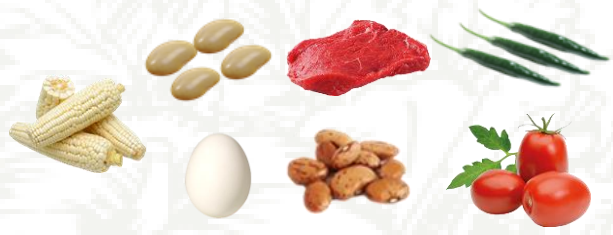

Seguimiento diario de precios al mayoreo (pesos/kilogramo)

PRODUCTO|	PRECIO DEL DÍA	PRECIO ANTERIOR				VARIACIÓN											
		Día	Semana	Mes	Año	Día			Semanal			Mensual			Anual		
	28-mar-18	27-mar-18	mar 19-23	feb-18	mar-17	$	%	Inc. o Dis.	$	%	Inc. o Dis.	$	%	Inc. o Dis.	$	%	Inc. o Dis.
Chile serrano	8.33	8.67	8.67	7.39	14.72	-0.34	-3.9	▼	-0.34	-3.9	▼	0.94	12.7	▲	-6.39	-43.4	▼
Jitomate saladette	10.72	10.72	12.06	9.33	9.07	0.00	0.0	=	-1.34	-11.1	▼	1.39	14.9	▲	1.65	18.2	▲
Carne de res en canal[8/]	69.36	69.39	70.11	70.14	67.13	-0.03	-0.04	▼	-0.75	-1.1	▼	-0.78	-1.1	▼	2.23	3.3	▲
Frijol pinto*[9/]	15.60	15.77	15.77	17.42	20.17	-0.17	-1.1	▼	-0.17	-1.1	▼	-1.82	-10.4	▼	-4.57	-22.6	▼
Frijol peruano*[10/]	18.60	19.80	19.80	23.65	27.84	-1.20	-6.1	▼	-1.20	-6.1	▼	-5.05	-21.4	▼	-9.24	-33.2	▼
Huevo blanco*	26.50	27.67	27.67	31.08	18.87	-1.17	-4.2	▼	-1.17	-4.2	▼	-4.58	-14.7	▼	7.63	40.5	▲
Maíz blanco*	5.43	5.77	5.77	5.50	5.65	-0.34	-5.8	▼	-0.34	-5.8	▼	-0.1	-1.3	▼	-0.22	-4.0	▼

Disminuyeron los precio del chile serrano, el jitomate saladette, la carne de res en canal, huevo blanco, maíz blanco y frijoles pinto y peruano, resultado de su estacionalidad de producción, que se manifiesta en una mayor oferta en mercado interno.

- Los comentarios de las variaciones se realizan respecto al semanal.

La información fue consultada a las 10:00 horas, con excepción de pollo que se realizó a las 12:00
* Producto de seguimiento semanal
Inc.: Incremento, Dis.: Disminución
1/ Incluye: aguacate hass primera y aguacate hass adelantado primera
2/ Incluye: bola y bola grande
3/ Incluye: limón c/semilla # 5
4/ Incluye: naranja valencia mediana y grande
5/ Incluye: pollo entero y refiere al precio promedio
6/ Refiere a azúcar estándar
7/ Incluye: todos los negros excepto los importados
8/ Incluye: precio promedio de la carne en canal caliente y fría
9/ No incluye importados
10/ Incluye: azufrado, mayocoba y peruano
Precios promedio frecuente de los Centros de Abasto en Guadalajara (mercado de abasto Guadalajara) , Monterrey (mercado de abasto "Estrella") y Ciudad de México.
Fuente: SIAP, con datos del Sistema Nacional de Información e Integración de Mercados (SNIIM).

Cualquier duda o comentario, contáctanos en:
jgtenorio@siap.gob.mx

SAGARPA
SECRETARÍA DE AGRICULTURA, GANADERÍA, DESARROLLO RURAL, PESCA Y ALIMENTACIÓN

ESTADOS UNIDOS MEXICANOS

SIAP
SERVICIO DE INFORMACIÓN AGROALIMENTARIA Y PESQUERA