Abril 05, 2018

Seguimiento Diario de Precios del Sector Primario

Productos con aumento de precio

Respecto de la semana anterior

- Cebolla blanca siete centavos por kilo (1.3%)
- Chile serrano $1.56 por kilo (18.5%)
- Limón con semilla $0.67 por kilo (1.9%)
- Naranja valencia 38 centavos por kilo (6.8%)
- Azúcar 46 centavos por kilo (3.3%)
- Frijol negro 12 centavos por kilo (0.7%)
- Frijol pinto 23 centavos por kilo (1.5%)
- Maíz blanco siete centavos por kilo (1.3%)

Seguimiento diario de precios al mayoreo (pesos/kilogramo)

PRODUCTO	PRECIO DEL DÍA	PRECIO ANTERIOR				VARIACIÓN											
		Día	Semana	Mes	Año	Día			Semanal			Mensual			Anual		
	05-abr-18	04-abr-18	mar 26-30	mar-18	abr-17	$	%	Inc. o Dis.	$	%	Inc. o Dis.	$	%	Inc. o Dis.	$	%	Inc. o Dis.
Cebolla blanca[1/]	5.43	5.43	5.36	5.34	5.40	0.00	0.0	=	0.07	1.3	▲	0.09	1.7	▲	0.03	0.6	▲
Chile serrano	10.00	10.00	8.44	7.77	17.06	0.00	0.0	=	1.56	18.5	▲	2.23	28.7	▲	-7.06	-41.4	▼
Limón con semilla[2/]	35.89	36.06	35.22	32.54	25.21	-0.17	-0.5	▼	0.67	1.9	▲	3.35	10.3	▲	10.68	42.4	▲
Naranja valencia[3/]	5.97	5.67	5.59	5.34	6.43	0.30	5.3	▲	0.38	6.8	▲	0.63	11.8	▲	-0.46	-7.2	▼
Azúcar*[4/]	14.23	14.23	13.77	13.49	13.22	0.00	0.0	=	0.46	3.3	▲	0.74	5.5	▲	1.01	7.6	▲
Frijol negro*[5/]	18.25	18.25	18.13	18.19	18.53	0.00	0.0	=	0.12	0.7	▲	0.06	0.3	▲	-0.28	-1.5	▼
Frijol pinto*[6/]	15.83	15.83	15.60	15.80	20.00	0.00	0.0	=	0.23	1.5	▲	0.03	0.2	▲	-4.17	-20.9	▼
Maíz blanco*	5.50	5.50	5.43	5.52	5.73	0.00	0.0	=	0.07	1.3	▲	0.0	-0.4	▼	-0.23	-4.0	▼

La cebolla blanca, chile serrano, naranja valencia, azúcar, maíz blanco y frijoles negro y pinto aumentaron sus cotizaciones por cuestiones de mercado, ya que sus producciones han sido suficientes para atender la demanda del mercado nacional. El limón con semilla incrementó su precio, derivado por una parte, de su estacionalidad de producción, ya que en los primeros cuatro meses del año es cuando el cítrico registra la menor cosecha, y por otra, por las estrategias de corte que los productores han acordado particularmente en el municipio de Apatzingán, Michoacán principal productor del fruto, con la finalidad de no saturar el mercado.

- Los comentarios de las variaciones se realizan respecto al semanal.

Productos con disminución de precio

Respecto de la semana anterior

- Aguacate hass $1.09 por kilo (3.1%)
- Jitomate saladette 21 centavos por kilo (1.9%)
- Carne de res en canal 42 centavos por kilo (0.6%)
- Frijol peruano 10 centavos por kilo (0.5%)
- Huevo blanco $2.35 por kilo (8.9%)
- Pollo entero 20 centavos por kilo (0.5%)

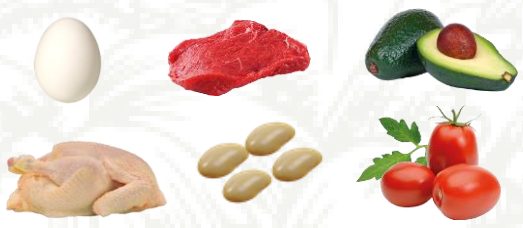

Seguimiento diario de precios al mayoreo (pesos/kilogramo)

PRODUCTO|	PRECIO DEL DÍA	PRECIO ANTERIOR				VARIACIÓN											
		Día	Semana	Mes	Año	Día			Semanal			Mensual			Anual		
	05-abr-18	04-abr-18	mar 26-30	mar-18	abr-17	$	%	Inc. o Dis.	$	%	Inc. o Dis.	$	%	Inc. o Dis.	$	%	Inc. o Dis.
Aguacate hass[7/]	33.75	33.75	34.84	38.20	47.72	0.00	0.0	=	-1.09	-3.1	▼	-4.45	-11.6	▼	-13.97	-29.3	▼
Jitomate saladette	10.57	10.52	10.78	12.15	11.65	0.05	0.5	▲	-0.21	-1.9	▼	-1.58	-13.0	▼	-1.08	-9.3	▼
Carne de res en canal[8/]	69.23	69.65	69.65	69.97	67.46	-0.42	-0.6	▼	-0.42	-0.6	▼	-0.74	-1.1	▼	1.77	2.6	▲
Frijol peruano*[9/]	18.50	18.50	18.60	19.60	27.55	0.00	0.0	=	-0.10	-0.5	▼	-1.10	-5.6	▼	-9.05	-32.8	▼
Huevo blanco*	24.15	24.15	26.50	28.46	19.29	0.00	0.0	=	-2.35	-8.9	▼	-4.31	-15.1	▼	4.86	25.2	▲
Pollo entero[10/]	39.16	39.21	39.36	39.23	39.07	-0.05	-0.1	▼	-0.20	-0.5	▼	-0.07	-0.2	▼	0.09	0.2	▲

El aguacate hass, el jitomate saladette, la carne de res en canal, frijol peruano, el huevo blanco y el pollo entero bajaron de precio, resultado de su estacionalidad de producción, que se manifiesta en una mayor oferta en el mercado interno.

- Los comentarios de las variaciones se realizan respecto al semanal.

La información fue consultada a las 10:00 horas, con excepción de pollo que se realizó a las 12:00

Inc.: Incremento, Dis.: Disminución

* Producto de seguimiento semanal

1/ Incluye: bola y bola grande
2/ Incluye: limón c/semilla # 5
3/ Incluye: naranja valencia mediana y grande
4/ Refiere a azúcar estándar
5/ Incluye: todos los negros excepto los importados
6/ No incluye importados
7/ Incluye: aguacate hass primera y aguacate hass adelantado primera
8/ Incluye: precio promedio de la carne en canal caliente y fría
9/ Incluye: azufrado, mayocoba y peruano
10/ Incluye: pollo entero y refiere al precio promedio

Precios promedio frecuente de los Centros de Abasto en Guadalajara (mercado de abasto Guadalajara) , Monterrey (mercado de abasto "Estrella") y Ciudad de México.

Fuente: SIAP, con datos del Sistema Nacional de Información e Integración de Mercados (SNIIM).

Cualquier duda o comentario, contáctanos en:
jgtenorio@siap.gob.mx

SAGARPA
SECRETARÍA DE AGRICULTURA, GANADERÍA, DESARROLLO RURAL, PESCA Y ALIMENTACIÓN

ESTADOS UNIDOS MEXICANOS

SIAP
SERVICIO DE INFORMACIÓN AGROALIMENTARIA Y PESQUERA