Mayo 15, 2018

Seguimiento Diario de Precios del Sector Primario

Productos con aumento de precio

Respecto de la semana anterior

- Jitomate saladette 13 centavos por kilo (1.3%)
- Naranja valencia 25 centavos por kilo (3.2%)

Seguimiento diario de precios al mayoreo (pesos/kilogramo)

PRODUCTO	PRECIO DEL DÍA	PRECIO ANTERIOR				VARIACIÓN											
		Día	Semana	Mes	Año	Día			Semanal			Mensual			Anual		
	15-may-18	14-may-18	may 07-11	abr-18	may-17	$	%	Inc. o Dis.	$	%	Inc. o Dis.	$	%	Inc. o Dis.	$	%	Inc. o Dis.
Jitomate saladette	10.38	10.51	10.25	10.32	15.07	-0.13	-1.2	▼	0.13	1.3	▲	0.06	0.6	▲	-4.69	-31.1	▼
Naranja valencia[1/]	8.13	8.13	7.88	6.01	7.12	0.00	0.0	=	0.25	3.2	▲	2.12	35.3	▲	1.01	14.2	▲

La cotización del jitomate saladette incrementó por razones de comercialización, ya que su producción ha sido suficientes para abastecer la demanda interna del mercado. La naranja valencia comienza aumentar su precio, resultado de que mayo es el mes cuando empieza a disminuir su producción, efecto de su estacionalidad.

- Los comentarios de las variaciones se realizan respecto al semanal.

Productos con disminución de precio

Respecto de la semana anterior

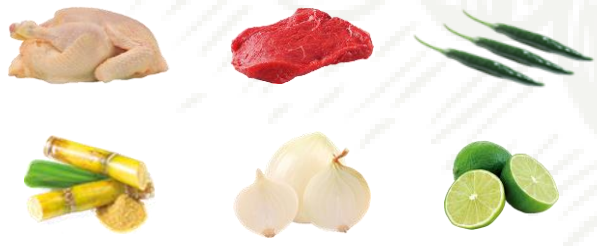

- Cebolla blanca $2.27 por kilo (20.1%)
- Limón con semilla 39 centavos por kilo (2.5%)
- Carne de res en canal 42 centavos por kilo (0.6%)
- Cebolla blanca 43 centavos por kilo (8.0%)
- Pollo entero 23 centavos por kilo (0.6%)
- Azúcar 29 centavos por kilo (2.0%)

Seguimiento diario de precios al mayoreo (pesos/kilogramo)

PRODUCTO|	PRECIO DEL DÍA	PRECIO ANTERIOR				VARIACIÓN											
		Día	Semana	Mes	Año	Día			Semanal			Mensual			Anual		
	15-may-18	14-may-18	may 07-11	abr-18	may-17	$	%	Inc. o Dis.	$	%	Inc. o Dis.	$	%	Inc. o Dis.	$	%	Inc. o Dis.
Chile serrano	9.00	10.33	11.27	11.67	19.45	-1.33	-12.9	▼	-2.27	-20.1	▼	-2.67	-22.9	▼	-10.45	-53.7	▼
Limón con semilla[2/]	15.28	15.50	15.67	25.65	13.55	-0.22	-1.4	▼	-0.39	-2.5	▼	-10.37	-40.4	▼	1.73	12.8	▲
Carne de res en canal[3/]	69.73	69.87	70.15	70.09	67.12	-0.14	-0.2	▼	-0.42	-0.6	▼	-0.36	-0.5	▼	2.61	3.9	▲
Cebolla blanca[4/]	4.90	5.07	5.33	5.70	5.18	-0.17	-3.3	▼	-0.43	-8.0	▼	-0.80	-14.0	▼	-0.28	-5.4	▼
Pollo entero[5/]	41.16	41.16	41.39	39.37	38.34	0.00	0.0	=	-0.23	-0.6	▼	1.79	4.5	▲	2.82	7.4	▲
Azúcar*[6/]	14.09	14.36	14.38	14.65	15.43	-0.27	-1.9	▼	-0.29	-2.0	▼	-0.56	-3.8	▼	-1.34	-8.7	▼

El precio del chile serrano, la carne de res en canal, la cebolla blanca, el pollo entero y el azúcar disminuyeron, efecto de una mayor productividad, que se ve reflejada en una mayor abasto de los productos en el mercado interno. El limón con semilla continua disminuyendo su cotización, es 40.4% menor al promedio de la cotización del mes anterior, consecuencia del incremento en sus cosechas por su estacionalidad de producción.

- Los comentarios de las variaciones se realizan respecto al semanal.

Productos sin variación de precio

- Aguacate hass sin movimiento en su precio en relación con la cotización promedio de la semana anterior.

Seguimiento diario de precios al mayoreo (peso/kilogramo)

PRODUCTO	PRECIO DEL DÍA	PRECIO ANTERIOR				VARIACIÓN											
		Día	Semana	Mes	Año	Día			Semanal			Mensual			Anual		
	15-may-18	14-may-18	may 07-11	abr-18	may-17	$	%	Inc. o Dis.	$	%	Inc. o Dis.	$	%	Inc. o Dis.	$	%	Inc. o Dis.
Aguacate hass[7/]	38.61	38.06	38.61	36.32	57.89	0.56	1.5	▲	0.00	0.0	=	2.29	6.3	▲	-19.28	-33.3	▼

La información fue consultada a las 10:00 horas, con excepción de pollo que se realizó a las 12:00

Inc.: Incremento, Dis.: Disminución

[1/] Incluye: naranja valencia mediana y grande
[2/] Incluye: limón c/semilla # 5
[3/] Incluye: precio promedio de la carne en canal caliente y fría
[4/] Incluye: bola y bola grande
[5/] Incluye: pollo entero y refiere al precio promedio
[6/] Refiere a azúcar estándar
[7/] Incluye: aguacate hass primera y aguacate hass adelantado primera

Precios promedio frecuente de los Centros de Abasto en Guadalajara (mercado de abasto Guadalajara) , Monterrey (mercado de abasto "Estrella") y Ciudad de México.
Fuente: SIAP, con datos del Sistema Nacional de Información e Integración de Mercados (SNIIM).

Cualquier duda o comentario, contáctanos en:
jgtenorio@siap.gob.mx

SAGARPA
SECRETARÍA DE AGRICULTURA, GANADERÍA, DESARROLLO RURAL, PESCA Y ALIMENTACIÓN
ESTADOS UNIDOS MEXICANOS
SIAP
SERVICIO DE INFORMACIÓN AGROALIMENTARIA Y PESQUERA