Junio 05, 2018

Seguimiento Diario de Precios del Sector Primario

Productos con aumento de precio

Respecto de la semana anterior

- Jitomate saladette 67 centavos por kilo (1.8%)
- Naranja valencia $1.17 por kilo (11.4%)
- Azúcar 30 centavos por kilo (2.2%)
- Pollo entero $1.20 por kilo (2.7%)

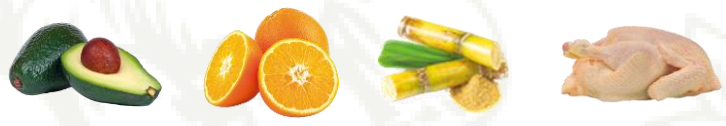

Seguimiento diario de precios al mayoreo (pesos/kilogramo)

PRODUCTO	PRECIO DEL DÍA	PRECIO ANTERIOR				VARIACIÓN											
		Día	Semana	Mes	Año	Día			Semanal			Mensual			Anual		
	05-jun-18	04-jun-18	may 28-Jun 01	may-18	jun-17	$	%	Inc. o Dis.	$	%	Inc. o Dis.	$	%	Inc. o Dis.	$	%	Inc. o Dis.
Aguacate hass[1/]	38.28	37.22	37.61	38.12	57.73	1.06	2.8	▲	0.67	1.8	▲	0.16	0.4	▲	-19.45	-33.7	▼
Naranja valencia[2/]	11.43	10.60	10.27	8.78	7.40	0.83	7.9	▲	1.17	11.4	▲	2.65	30.2	▲	4.03	54.5	▲
Azúcar*[3/]	13.90	13.60	13.60	13.94	16.58	0.30	2.2	▲	0.30	2.2	▲	-0.04	-0.3	▼	-2.68	-16.2	▼
Pollo entero[4/]	46.41	45.21	45.21	43.01	38.33	1.20	2.7	▲	1.20	2.7	▲	3.40	7.9	▲	8.08	21.1	▲

Los precios del aguacate hass, el azúcar y el pollo entero aumentaron, se puede atribuir este movimiento a la dinámica del mercado, cabe resaltar que tanto el aguacate como el azúcar aún se cotizan por debajo del precio promedio registrado en el mismo mes del año anterior. La cotización de la naranja valencia también se ha visto presionada al alza, debido a su estacionalidad ya que desde mayo hasta septiembre es cuando la producción de naranja disminuye.

- Los comentarios de las variaciones se realizan respecto al semanal.

Productos con disminución de precio

Respecto de la semana anterior

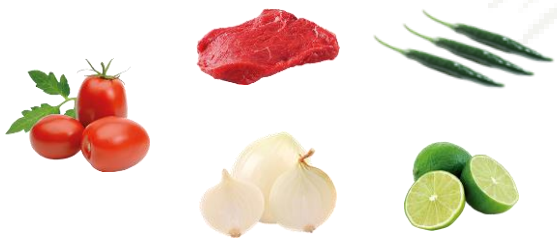

- Chile serrano 40 centavos por kilo (6.6%)
- Limón con semilla $0.67 por kilo (5.3%)
- Carne de res en canal 79 centavos por kilo (1.1%)
- Cebolla blanca $0.26 por kilo (5.3%)
- Jitomate saladette 23 centavos por kilo (2.1%)

Seguimiento diario de precios al mayoreo (pesos/kilogramo)

PRODUCTO|	PRECIO DEL DÍA	PRECIO ANTERIOR				VARIACIÓN											
		Día	Semana	Mes	Año	Día			Semanal			Mensual			Anual		
	05-jun-18	04-jun-18	may 28-Jun 01	may-18	jun-17	$	%	Inc. o Dis.	$	%	Inc. o Dis.	$	%	Inc. o Dis.	$	%	Inc. o Dis.
Chile serrano	5.67	6.00	6.07	8.81	17.41	-0.33	-5.6	▼	-0.40	-6.6	▼	-3.14	-35.7	▼	-11.74	-67.5	▼
Limón con semilla[5/]	12.00	12.00	12.67	14.69	11.71	0.00	0.0	=	-0.67	-5.3	▼	-2.69	-18.3	▼	0.29	2.5	▲
Carne de res en canal[6/]	69.36	69.83	70.15	70.07	66.89	-0.47	-0.7	▼	-0.79	-1.1	▼	-0.71	-1.0	▼	2.47	3.7	▲
Cebolla blanca[7/]	4.60	4.43	4.86	5.03	4.78	0.17	3.8	▲	-0.26	-5.3	▼	-0.43	-8.5	▼	-0.18	-3.8	▼
Jitomate saladette	10.69	10.95	10.93	10.64	15.85	-0.26	-2.3	▼	-0.23	-2.1	▼	0.05	0.5	▲	-5.16	-32.5	▼

El precio del chile serrano, la carne de res en canal, la cebolla blanca y el jitomate saladette disminuyeron, efecto de una mayor productividad, que se ve reflejada en una mayor abasto de los productos en el mercado interno. El precio del limón con semilla, por tercera semana consecutiva, disminuye, ahora es 18.3% menor al promedio de la cotización del mes anterior, consecuencia del incremento en sus cosechas por su estacionalidad de producción.

- Los comentarios de las variaciones se realizan respecto al semanal.

La información fue consultada a las 10:00 horas, con excepción de pollo que se realizó a las 12:00

Inc.: Incremento, Dis.: Disminución

* Producto de seguimiento semanal
[1/] Incluye: aguacate hass primera y aguacate hass adelantado primera
[2/] Incluye: naranja valencia mediana y grande
[3/] Refiere a azúcar estándar
[4/] Incluye: pollo entero y refiere al precio promedio
[5/] Incluye: limón c/semilla # 5
[6/] Incluye: precio promedio de la carne en canal caliente y fría
[7/] Incluye: bola y bola grande

Precios promedio frecuente de los Centros de Abasto en Guadalajara (mercado de abasto Guadalajara) , Monterrey (mercado de abasto "Estrella") y Ciudad de México.
Fuente: SIAP, con datos del Sistema Nacional de Información e Integración de Mercados (SNIIM).

Cualquier duda o comentario, contáctanos en:
jgtenorio@siap.gob.mx

SAGARPA
SECRETARÍA DE AGRICULTURA, GANADERÍA, DESARROLLO RURAL, PESCA Y ALIMENTACIÓN

SIAP
SERVICIO DE INFORMACIÓN AGROALIMENTARIA Y PESQUERA