Julio 03, 2018

Seguimiento Diario de Precios del Sector Primario

Productos con aumento de precio

Respecto de la semana anterior

- Aguacate hass $1.00 por kilo (2.7%)
- Cebolla blanca 3 centavos por kilo (0.4%)
- Chile serrano $2.70 por kilo (27.6%)
- Limón con semilla 33 centavos por kilo (2.5%)
- Naranja valencia 41 centavos por kilo (2.8%)

Seguimiento diario de precios al mayoreo (pesos/kilogramo)

PRODUCTO	PRECIO DEL DÍA	PRECIO ANTERIOR				VARIACIÓN											
		Día	Semana	Mes	Año	Día			Semanal			Mensual			Anual		
	03-jul-18	02-jul-18	Jun 25-29	jun-18	jul-17	$	%	Inc. o Dis.	$	%	Inc. o Dis.	$	%	Inc. o Dis.	$	%	Inc. o Dis.
Aguacate hass[1/]	38.56	37.72	37.56	37.66	59.42	0.84	2.2	▲	1.00	2.7	▲	0.90	2.4	▲	-20.86	-35.1	▼
Cebolla blanca[2/]	7.30	7.28	7.27	5.91	6.11	0.02	0.3	▲	0.03	0.4	▲	1.39	23.5	▲	1.19	19.5	▲
Chile serrano	12.50	13.17	9.80	7.58	22.85	-0.67	-5.1	▼	2.70	27.6	▲	4.92	64.9	▲	-10.35	-45.3	▼
Limón con semilla[3/]	13.33	13.33	13.00	13.02	11.35	0.00	0.0	=	0.33	2.5	▲	0.31	2.4	▲	1.98	17.4	▲
Naranja valencia[4/]	14.83	14.83	14.42	13.15	7.41	0.00	0.0	=	0.41	2.8	▲	1.68	12.8	▲	7.42	100.1	▲

El aguacate hass, chille serrano y limón con semilla subieron de precio, por cuestiones de mercado (comercialización), ya que sus ofertas han sido suficientes para satisfacer la demanda del mercado nacional. La cebolla blanca aumentó su cotización y ha establecido un nuevo piso por arriba de los siete pesos por kilo, derivado de un ligero atraso en sus cosechas por cuestiones climáticas (lluvias). La naranja valencia lleva varias semanas aumentando de precio, resultado de su estacionalidad, ya que desde mayo hasta septiembre es cuando la producción de naranja disminuye.

- Los comentarios de las variaciones se realizan respecto al semanal.

Productos con disminución de precio

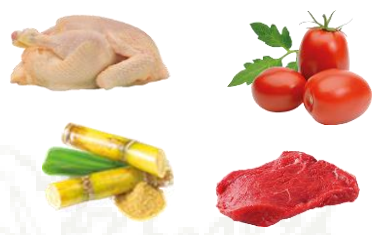

Respecto de la semana anterior

- Jitomate saladette 20 centavos por kilo (1.7 %)
- Carne de res en canal 73 centavos por kilo (1.0%)
- Pollo entero $1.02 por kilo (2.2 %)
- Azúcar siete centavos por kilo (0.5 %)

Seguimiento diario de precios al mayoreo (pesos/kilogramo)

PRODUCTO|	PRECIO DEL DÍA	PRECIO ANTERIOR				VARIACIÓN											
		Día	Semana	Mes	Año	Día			Semanal			Mensual			Anual		
	03-jul-18	02-jul-18	Jun 25-29	jun-18	jul-17	$	%	Inc. o Dis.	$	%	Inc. o Dis.	$	%	Inc. o Dis.	$	%	Inc. o Dis.
Jitomate saladette	11.35	11.60	11.55	10.90	21.49	-0.25	-2.2	▼	-0.20	-1.7	▼	0.45	4.1	▲	-10.14	-47.2	▼
Carne de res en canal[5/]	69.46	68.79	70.19	70.21	67.36	0.67	1.0	▲	-0.73	-1.0	▼	-0.75	-1.1	▼	2.10	3.1	▲
Pollo entero[6/]	45.32	45.36	46.34	46.35	41.02	-0.04	-0.1	▼	-1.02	-2.2	▼	-1.03	-2.2	▼	4.30	10.5	▲
Azúcar[*7/]	14.50	14.57	14.57	14.32	16.38	-0.07	-0.5	▼	-0.07	-0.5	▼	0.18	1.3	▲	-1.88	-11.5	▼

El jitomate saladette, la carne de res en canal y el azúcar de caña disminuyeron su cotización, comportamiento que se asocia con una mayor producción. El pollo entero bajó de precio, sin embargo es $4.30 en promedio superior al mismo mes del año anterior, consecuencia del aumento en los alimentos balanceados y energéticos.

- Los comentarios de las variaciones se realizan respecto al semanal.

La información fue consultada a las 10:00 horas, con excepción de pollo que se realizó a las 12:00

Inc.: Incremento, Dis.: Disminución

[1/] Incluye: aguacate hass primera y aguacate hass adelantado primera
[2/] Incluye: bola y bola grande
[3/] Incluye: limón c/semilla # 5
[4/] Incluye: naranja valencia mediana y grande
[5/] Incluye: precio promedio de la carne en canal caliente y fría
[6/] Incluye: pollo entero y refiere al precio promedio
[7/] Refiere a azúcar estándar

Precios promedio frecuente de los Centros de Abasto en Guadalajara (mercado de abasto Guadalajara) , Monterrey (mercado de abasto "Estrella") y Ciudad de México.
Fuente: SIAP, con datos del Sistema Nacional de Información e Integración de Mercados (SNIIM).

Cualquier duda o comentario, contáctanos en:
jgtenorio@siap.gob.mx

SAGARPA
SECRETARÍA DE AGRICULTURA, GANADERÍA, DESARROLLO RURAL, PESCA Y ALIMENTACIÓN
ESTADOS UNIDOS MEXICANOS
SIAP
SERVICIO DE INFORMACIÓN AGROALIMENTARIA Y PESQUERA