Agosto 06, 2018

# Seguimiento Diario de Precios del Sector Primario

## Productos con aumento de precio

### Respecto de la semana anterior

- Cebolla blanca $3.47 por kilo (32.9%)
- Limón con semilla $2.13 por kilo (13.6%)
- Aguacate hass 28 centavos por kilo (0.7%)

### Seguimiento diario de precios al mayoreo (pesos/kilogramo)

| PRODUCTO | PRECIO DEL DÍA | PRECIO ANTERIOR | | | | VARIACIÓN | | | | | | | | | | | |
|---|---|---|---|---|---|---|---|---|---|---|---|---|---|---|---|---|---|
| | | Día | Semana | Mes | Año | Día | | | Semanal | | | Mensual | | | Anual | | |
| | 06-ago-18 | 03-ago-18 | Jul 30-Ago 03 | jul-18 | ago-17 | $ | % | Inc. o Dis. | $ | % | Inc. o Dis. | $ | % | Inc. o Dis. | $ | % | Inc. o Dis. |
| Cebolla blanca[1/] | 14.00 | 12.00 | 10.53 | 7.38 | 15.78 | 2.00 | 16.7 | ▲ | 3.47 | 32.9 | ▲ | 6.62 | 89.7 | ▲ | -1.78 | -11.3 | ▼ |
| Limón con semilla[2/] | 17.83 | 16.00 | 15.70 | 13.36 | 15.49 | 1.83 | 11.5 | ▲ | 2.13 | 13.6 | ▲ | 4.47 | 33.5 | ▲ | 2.34 | 15.1 | ▲ |
| Aguacate hass[3/] | 38.28 | 36.59 | 38.00 | 38.56 | 54.57 | 1.69 | 4.6 | ▲ | 0.28 | 0.7 | ▲ | -0.28 | -0.7 | ▼ | -16.29 | -29.9 | ▼ |

Los precios de la cebolla blanca y limón con semilla aumentaron, producto de la dinámica del mercado (comercialización), ya que sus producciones han sido suficientes para abastecer la demanda interna. El precio del aguacate hass aumentó respecto al de la semana anterior, sin embrago, se cotiza 16 pesos por debajo del precio promedio registrado en el mismo mes del año pasado.

- Los comentarios de las variaciones se realizan respecto al semanal.

## Productos con disminución de precio

### Respecto de la semana anterior

- Jitomate saladette 53 centavos por kilo (3.7%)
- Chile serrano 33 centavos por kilo (2.8%)
- Naranja valencia $0.63 por kilo (4.5%)
- Carne de res en canal 75 centavos por kilo (1.1%)

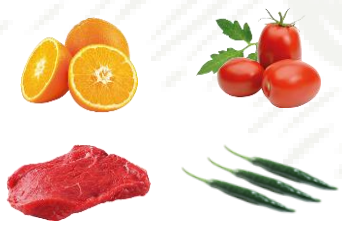

### Seguimiento diario de precios al mayoreo (pesos/kilogramo)

| PRODUCTO\| | PRECIO DEL DÍA | PRECIO ANTERIOR | | | | VARIACIÓN | | | | | | | | | | | |
|---|---|---|---|---|---|---|---|---|---|---|---|---|---|---|---|---|---|
| | | Día | Semana | Mes | Año | Día | | | Semanal | | | Mensual | | | Anual | | |
| | 06-ago-18 | 03-ago-18 | Jul 30-Ago 03 | jul-18 | ago-17 | $ | % | Inc. o Dis. | $ | % | Inc. o Dis. | $ | % | Inc. o Dis. | $ | % | Inc. o Dis. |
| Jitomate saladette | 13.82 | 14.59 | 14.35 | 12.63 | 9.81 | -0.77 | -5.3 | ▼ | -0.53 | -3.7 | ▼ | 1.19 | 9.4 | ▲ | 4.01 | 40.9 | ▲ |
| Chile serrano | 11.67 | 11.00 | 12.00 | 12.49 | 14.59 | 0.67 | 6.1 | ▲ | -0.33 | -2.8 | ▼ | -0.82 | -6.6 | ▼ | -2.92 | -20.0 | ▼ |
| Naranja valencia[4/] | 13.33 | 13.83 | 13.97 | 14.37 | 7.13 | -0.50 | -3.6 | ▼ | -0.63 | -4.5 | ▼ | -1.04 | -7.2 | ▼ | 6.20 | 87.0 | ▲ |
| Carne de res en canal[5/] | 69.62 | 70.34 | 70.37 | 70.27 | 67.79 | -0.71 | -1.0 | ▼ | -0.75 | -1.1 | ▼ | -0.65 | -0.9 | ▼ | 1.83 | 2.7 | ▲ |

El jitomate saladette, chile serrano y carne de res en canal disminuyeron sus cotizaciones, derivado que sus producciones han presentado una productividad mayor respecto del año anterior, comportamiento que se manifiesta en una mayor presencia de éstos en el mercado nacional. La naranja valencia bajó de precio, sin embargo, continúa siendo alto, efecto de su estacionalidad, ya que hasta finales de agosto, principios de septiembre es cuando su producción incrementa, aunado a esto, Nuevo León que es el tercer productor más importante en esta temporada, ha disminuido su producción.

- Los comentarios de las variaciones se realizan respecto al semanal.

## Productos sin variación de precio

- Pollo entero sin movimiento en su precio en relación con la cotización promedio de la semana anterior.

### Seguimiento diario de precios al mayoreo (peso/kilogramo)

| PRODUCTO | PRECIO DEL DÍA | PRECIO ANTERIOR | | | | VARIACIÓN | | | | | | | | | | | |
|---|---|---|---|---|---|---|---|---|---|---|---|---|---|---|---|---|---|
| | | Día | Semana | Mes | Año | Día | | | Semanal | | | Mensual | | | Anual | | |
| | 06-ago-18 | 03-ago-18 | Jul 30-Ago 03 | jul-18 | ago-17 | $ | % | Inc. o Dis. | $ | % | Inc. o Dis. | $ | % | Inc. o Dis. | $ | % | Inc. o Dis. |
| Pollo entero[6/] | 37.26 | 37.26 | 37.26 | 39.61 | 38.70 | 0.00 | 0.0 | = | 0.00 | 0.0 | = | -2.35 | -5.9 | ▼ | -1.44 | -3.7 | ▼ |

La información fue consultada a las 10:00 horas, con excepción de pollo que se realizó a las 12:00

Inc.: Incremento, Dis.: Disminución

* Producto de seguimiento semanal

[1/] Incluye: bola y bola grande
[2/] Incluye: limón c/semilla # 5
[3/] Incluye: aguacate hass primera y aguacate hass adelantado primera
[4/] Incluye: naranja valencia mediana y grande
[5/] Incluye: precio promedio de la carne en canal caliente y fría
[6/] Incluye: pollo entero y refiere al precio promedio

Precios promedio frecuente de los Centros de Abasto en Guadalajara (mercado de abasto Guadalajara) , Monterrey (mercado de abasto "Estrella") y Ciudad de México.
Fuente: SIAP, con datos del Sistema Nacional de Información e Integración de Mercados (SNIIM).

Cualquier duda o comentario, contáctanos en:
jgtenorio@siap.gob.mx

SAGARPA
SECRETARÍA DE AGRICULTURA, GANADERÍA, DESARROLLO RURAL, PESCA Y ALIMENTACIÓN
ESTADOS UNIDOS MEXICANOS
SIAP
SERVICIO DE INFORMACIÓN AGROALIMENTARIA Y PESQUERA