Agosto 13, 2018

Seguimiento Diario de Precios del Sector Primario

Productos con aumento de precio

Respecto de la semana anterior

- Aguacate hass $1.28 por kilo (3.3%)
- Cebolla blanca $1.47 por kilo (9.4%)
- Chile serrano $0.13 por kilo (1.2%)

Seguimiento diario de precios al mayoreo (pesos/kilogramo)

PRODUCTO	PRECIO DEL DÍA	PRECIO ANTERIOR				VARIACIÓN											
		Día	Semana	Mes	Año	Día			Semanal			Mensual			Anual		
	13-ago-18	10-ago-18	Ago 06-10	jul-18	ago-17	$	%	Inc. o Dis.	$	%	Inc. o Dis.	$	%	Inc. o Dis.	$	%	Inc. o Dis.
Aguacate hass[1/]	39.94	39.67	38.67	38.56	54.57	0.28	0.7	▲	1.28	3.3	▲	1.38	3.6	▲	-14.63	-26.8	▼
Cebolla blanca[2/]	17.00	16.67	15.53	7.38	15.78	0.33	2.0	▲	1.47	9.4	▲	9.62	130.4	▲	1.22	7.7	▲
Chile serrano	11.33	11.00	11.20	12.49	14.59	0.33	3.0	▲	0.13	1.2	▲	-1.16	-9.3	▼	-3.26	-22.3	▼

Los precios del aguacate hass y el chile serrano aumentaron, producto de la dinámica del mercado (comercialización), ya que sus producciones han sido suficientes para satisfacer la demanda interna del mercado. La cebolla blanca lleva varios días aumentando su cotización, consecuencia de las lluvias principalmente en Zacatecas que han afectando la calidad del producto y sus cosechas.

- Los comentarios de las variaciones se realizan respecto al semanal.

Productos con disminución de precio

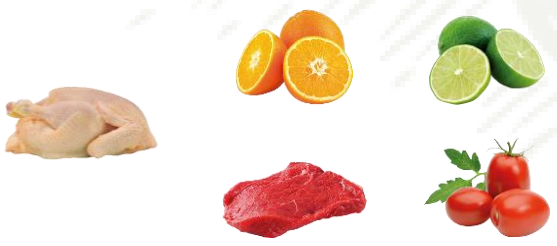

Respecto de la semana anterior

- Limón con semilla 7 centavos por kilo (0.4%)
- Jitomate saladette $0.77 por kilo (5.6%)
- Naranja valencia 50 centavos por kilo (3.8%)
- Carne de res en canal 15 centavos por kilo (0.2%)
- Pollo entero $2.14 por kilo (5.7%)

Seguimiento diario de precios al mayoreo (pesos/kilogramo)

PRODUCTO|	PRECIO DEL DÍA	PRECIO ANTERIOR				VARIACIÓN											
		Día	Semana	Mes	Año	Día			Semanal			Mensual			Anual		
	13-ago-18	10-ago-18	Ago 06-10	jul-18	ago-17	$	%	Inc. o Dis.	$	%	Inc. o Dis.	$	%	Inc. o Dis.	$	%	Inc. o Dis.
Limón con semilla[3/]	17.67	18.00	17.73	13.36	15.49	-0.33	-1.9	▼	-0.07	-0.4	▼	4.31	32.2	▲	2.18	14.1	▲
Jitomate saladette	12.88	13.71	13.65	12.63	9.81	-0.83	-6.0	▼	-0.77	-5.6	▼	0.25	2.0	▲	3.07	31.3	▲
Naranja valencia[4/]	12.83	13.33	13.33	14.37	7.13	-0.50	-3.8	▼	-0.50	-3.8	▼	-1.54	-10.7	▼	5.70	80.0	▲
Carne de res en canal[5/]	70.16	70.19	70.31	70.27	67.79	-0.03	-0.04	▼	-0.15	-0.2	▼	-0.11	-0.2	▼	2.37	3.5	▲
Pollo entero[6/]	35.11	37.22	37.25	39.61	38.70	-2.11	-5.7	▼	-2.14	-5.7	▼	-4.50	-11.4	▼	-3.59	-9.3	▼

El limón con semilla, jitomate saladette, carne de res en canal y pollo entero disminuyeron sus cotizaciones, derivado que sus producciones han presentado una productividad mayor respecto del año anterior, comportamiento que se manifiesta en una mayor presencia de éstos en el mercado nacional. La naranja valencia bajó de precio, sin embargo, continúa siendo alto, efecto de su estacionalidad, ya que hasta finales de este mes, principios de septiembre es cuando su producción incrementa, aunado a esto, Nuevo León que es el tercer productor más importante en esta temporada, ha disminuido su producción.

- Los comentarios de las variaciones se realizan respecto al semanal.

La información fue consultada a las 10:00 horas, con excepción de pollo que se realizó a las 12:00

Inc.: Incremento, Dis.: Disminución

* Producto de seguimiento semanal

1/ Incluye: aguacate hass primera y aguacate hass adelantado primera
2/ Incluye: bola y bola grande
3/ Incluye: limón c/semilla # 5
4/ Incluye: naranja valencia mediana y grande
5/ Incluye: precio promedio de la carne en canal caliente y fría
6/ Incluye: pollo entero y refiere al precio promedio

Precios promedio frecuente de los Centros de Abasto en Guadalajara (mercado de abasto Guadalajara) , Monterrey (mercado de abasto "Estrella") y Ciudad de México.
Fuente: SIAP, con datos del Sistema Nacional de Información e Integración de Mercados (SNIIM).

Cualquier duda o comentario, contáctanos en:
jgtenorio@siap.gob.mx

SAGARPA
SECRETARÍA DE AGRICULTURA, GANADERÍA, DESARROLLO RURAL, PESCA Y ALIMENTACIÓN
ESTADOS UNIDOS MEXICANOS
SIAP
SERVICIO DE INFORMACIÓN AGROALIMENTARIA Y PESQUERA