Agosto 15, 2018

Seguimiento Diario de Precios del Sector Primario

Productos con aumento de precio

Respecto de la semana anterior

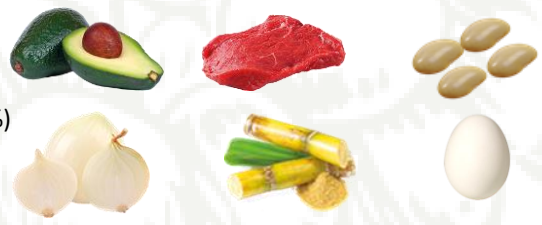

- Aguacate hass $0.91 por kilo (2.4%)
- Cebolla blanca $1.80 por kilo (11.6%)
- Carne de res en canal $0.09 por kilo (0.1%)
- Azúcar 36 centavos por kilo (2.7%)
- Frijol peruano 20 centavos por kilo (1.0%)
- Huevo blanco $2.00 por kilo (11.5%)

Seguimiento diario de precios al mayoreo (pesos/kilogramo)

PRODUCTO	PRECIO DEL DÍA	PRECIO ANTERIOR				VARIACIÓN											
		Día	Semana	Mes	Año	Día			Semanal			Mensual			Anual		
	15-ago-18	14 ago-18	Ago 06-10	jul-18	ago-17	$	%	Inc. o Dis.	$	%	Inc. o Dis.	$	%	Inc. o Dis.	$	%	Inc. o Dis.
Aguacate hass[1/]	39.58	39.58	38.67	38.56	54.57	0.00	0.0	=	0.91	2.4	▲	1.02	2.6	▲	-14.99	-27.5	▼
Cebolla blanca[2/]	17.33	16.67	15.53	7.38	15.78	0.66	4.0	▲	1.80	11.6	▲	9.95	134.8	▲	1.55	9.8	▲
Carne de res en canal[3/]	70.40	71.05	70.31	70.27	67.79	-0.65	-0.9	▼	0.09	0.1	▲	0.13	0.2	▲	2.61	3.9	▲
Azúcar*[4/]	13.66	13.66	13.30	14.08	16.24	0.00	0.0	=	0.36	2.7	▲	-0.42	-3.0	▼	-2.58	-15.9	▼
Frijol peruano*[5/]	20.90	20.70	20.70	18.58	26.23	0.20	1.0	▲	0.20	1.0	▲	2.32	12.5	▲	-5.33	-20.3	▼
Huevo blanco*	19.33	16.83	17.33	17.88	21.19	2.50	14.8	▲	2.00	11.5	▲	1.45	8.1	▲	-1.86	-8.8	▼

El aguacate hass, carne de res en canal, azúcar, frijol peruano y huevo blanco aumentaron de precio, resultado de la dinámica del mercado (comercialización), ya que sus ofertas (producciones) han sido suficientes para satisfacer la demanda interna del mercado. La cebolla blanca lleva varios días aumentando su cotización, producto de las lluvias principalmente en Zacatecas que han afectando la calidad del producto y sus cosechas.

- Los comentarios de las variaciones se realizan respecto al semanal.

Productos con disminución de precio

Respecto de la semana anterior

- Chile serrano 53 centavos por kilo (4.7%)
- Jitomate saladette 77 centavos por kilo (5.6%)
- Limón con semilla 56 centavos por kilo (3.2%)
- Naranja valencia 66 centavos por kilo (5.0%)
- Pollo entero $1.92 por kilo (5.2%)

Seguimiento diario de precios al mayoreo (pesos/kilogramo)

PRODUCTO|	PRECIO DEL DÍA	PRECIO ANTERIOR				VARIACIÓN											
		Día	Semana	Mes	Año	Día			Semanal			Mensual			Anual		
	15-ago-18	14 ago-18	Ago 06-10	jul-18	ago-17	$	%	Inc. o Dis.	$	%	Inc. o Dis.	$	%	Inc. o Dis.	$	%	Inc. o Dis.
Chile serrano	10.67	11.67	11.20	12.49	14.59	-1.00	-8.6	▼	-0.53	-4.7	▼	-1.82	-14.6	▼	-3.92	-26.9	▼
Jitomate saladette	12.88	12.88	13.65	12.63	9.81	0.00	0.0	=	-0.77	-5.6	▼	0.25	2.0	▲	3.07	31.3	▲
Limón con semilla[6/]	17.17	17.50	17.73	13.36	15.49	-0.33	-1.9	▼	-0.56	-3.2	▼	3.81	28.5	▲	1.68	10.8	▲
Naranja valencia[7/]	12.67	12.67	13.33	14.37	7.13	0.00	0.0	=	-0.66	-5.0	▼	-1.70	-11.8	▼	5.54	77.7	▲
Pollo entero[8/]	35.33	35.53	37.25	39.61	38.70	-0.20	-0.6	▼	-1.92	-5.2	▼	-4.28	-10.8	▼	-3.37	-8.7	▼

El chile serrano, jitomate saladette, limón con semilla y pollo entero disminuyeron sus cotizaciones, derivado de que sus producciones han sido mayores respecto del año anterior, comportamiento que se manifiesta en una mayor presencia de éstos en el mercado interno. La naranja valencia bajó de precio, sin embargo, sigue siendo alto, efecto de su estacionalidad, ya que hasta finales de agosto, principios de septiembre es cuando su producción incrementa.

- Los comentarios de las variaciones se realizan respecto al semanal.

Productos sin variación de precio

- Maíz blanco y frijoles negro, y pinto sin movimiento en su precio en relación con la cotización promedio de la semana anterior.

Seguimiento diario de precios al mayoreo (peso/kilogramo)

PRODUCTO	PRECIO DEL DÍA	PRECIO ANTERIOR				VARIACIÓN											
		Día	Semana	Mes	Año	Día			Semanal			Mensual			Anual		
	15-ago-18	14 ago-18	Ago 06-10	jul-18	ago-17	$	%	Inc. o Dis.	$	%	Inc. o Dis.	$	%	Inc. o Dis.	$	%	Inc. o Dis.
Frijol negro*[9/]	18.13	18.13	18.13	18.19	20.10	0.00	0.0	=	0.00	0.0	=	-0.06	-0.3	▼	-1.97	-9.8	▼
Frijol pinto[10/]	15.33	15.33	15.33	15.33	20.47	0.00	0.0	=	0.00	0.0	=	0.00	0.0	=	-5.14	-25.1	▼
Maíz blanco*	5.77	5.77	5.77	5.73	5.55	0.00	0.0	=	0.00	0.0	=	0.04	0.7	▲	0.22	4.0	▲

La información fue consultada a las 10:00 horas, con excepción de pollo que se realizó a las 12:00

Inc.: Incremento, Dis.: Disminución

* Producto de seguimiento semanal

1/ Incluye: aguacate hass primera y aguacate hass adelantado primera
2/ Incluye: bola y bola grande
3/ Incluye: precio promedio de la carne en canal caliente y fría
4/ Refiere a azúcar estándar
5/ Incluye: azufrado, mayocoba y peruano
6/ Incluye: limón c/semilla # 5
7/ Incluye: naranja valencia mediana y grande
8/ Incluye: pollo entero y refiere al precio promedio
9/ Incluye: todos los negros excepto los importados
10/ No incluye importados

Precios promedio frecuente de los Centros de Abasto en Guadalajara (mercado de abasto Guadalajara) , Monterrey (mercado de abasto "Estrella") y Ciudad de México.
Fuente: SIAP, con datos del Sistema Nacional de Información e Integración de Mercados (SNIIM).

Cualquier duda o comentario, contáctanos en:
jgtenorio@siap.gob.mx

SAGARPA
SECRETARÍA DE AGRICULTURA, GANADERÍA, DESARROLLO RURAL, PESCA Y ALIMENTACIÓN

ESTADOS UNIDOS MEXICANOS

SIAP
SERVICIO DE INFORMACIÓN AGROALIMENTARIA Y PESQUERA