Agosto 31, 2018

Seguimiento Diario de Precios del Sector Primario

Productos con aumento de precio

Respecto de la semana anterior

- Chile serrano 33 centavos por kilo (2.5%)
- Jitomate saladette $0.89 por kilo (6.0%)
- Limón con semilla 33 centavos por kilo (1.9%)
- Pollo entero $2.02 por kilo (5.9%)
- Frijol negro 37 centavos por kilo (2.0%)
- Frijol pinto 16 centavos por kilo (1.1%)
- Frijol peruano 10 centavos por kilo (0.5%)
- Maíz blanco siete centavos por kilo (1.2%)

Seguimiento diario de precios al mayoreo (pesos/kilogramo)

PRODUCTO	PRECIO DEL DÍA	PRECIO ANTERIOR				VARIACIÓN											
		Día	Semana	Mes	Año	Día			Semanal			Mensual			Anual		
	31-ago-18	30-ago-18	Ago 20-24	jul-18	ago-17	$	%	Inc. o Dis.	$	%	Inc. o Dis.	$	%	Inc. o Dis.	$	%	Inc. o Dis.
Chile serrano	13.33	12.33	13.00	12.49	14.59	1.00	8.1	▲	0.33	2.5	▲	0.84	6.7	▲	-1.26	-8.6	▼
Jitomate saladette	15.66	15.60	14.77	12.63	9.81	0.06	0.4	▲	0.89	6.0	▲	3.03	24.0	▲	5.85	59.6	▲
Limón con semilla[1/]	17.83	17.67	17.50	13.36	15.49	0.16	0.9	▲	0.33	1.9	▲	4.47	33.5	▲	2.34	15.1	▲
Pollo entero[2/]	36.34	36.37	34.32	39.61	38.70	-0.03	-0.1	▼	2.02	5.9	▲	-3.27	-8.3	▼	-2.36	-6.1	▼
Frijol negro*[3/]	18.50	18.50	18.13	18.19	20.10	0.00	0.0	=	0.37	2.0	▲	0.31	1.7	▲	-1.60	-8.0	▼
Frijol pinto[4/]	15.33	15.33	15.17	15.33	20.47	0.00	0.0	=	0.16	1.1	▲	0.00	0.0	=	-5.14	-25.1	▼
Frijol peruano*[5/]	19.40	19.40	19.30	18.58	26.23	0.00	0.0	=	0.10	0.5	▲	0.82	4.4	▲	-6.83	-26.0	▼
Maíz blanco*	5.77	5.77	5.70	5.73	5.55	0.00	0.0	=	0.07	1.2	▲	0.04	0.7	▲	0.22	4.0	▲

El chile serrano, jitomate saladette, limón con semilla, maíz blanco y frijoles negro, pinto y peruano aumentaron su cotización, producto de la dinámica del mercado (comercialización), ya que sus (ofertas) producciones han sido suficientes para satisfacer los requerimientos del mercado interno. El precio del pollo entero subió, derivado del aumento en las cotizaciones de los alimentos balanceados y los energéticos.

- Los comentarios de las variaciones se realizan respecto al semanal.

Productos con disminución de precio

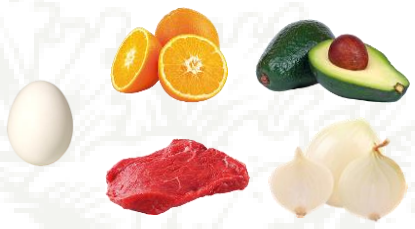

Respecto de la semana anterior

- Aguacate hass $2.84 por kilo (7.3%)
- Cebolla blanca $1.33 por kilo (7.7%)
- Naranja valencia $4.18 por kilo (29.7%)
- Carne de res en canal 15 centavos por kilo (0.2%)
- Huevo blanco 53 centavos por kilo (2.4%)

Seguimiento diario de precios al mayoreo (pesos/kilogramo)

PRODUCTO|	PRECIO DEL DÍA	PRECIO ANTERIOR				VARIACIÓN											
		Día	Semana	Mes	Año	Día			Semanal			Mensual			Anual		
	31-ago-18	30-ago-18	Ago 20-24	jul-18	ago-17	$	%	Inc. o Dis.	$	%	Inc. o Dis.	$	%	Inc. o Dis.	$	%	Inc. o Dis.
Aguacate hass[6/]	36.30	35.56	39.14	38.56	54.57	0.74	2.1	▲	-2.84	-7.3	▼	-2.26	-5.9	▼	-18.27	-33.5	▼
Cebolla blanca[7/]	16.00	15.67	17.33	7.38	15.78	0.33	2.1	▲	-1.33	-7.7	▼	8.62	116.8	▲	0.22	1.4	▼
Naranja valencia[8/]	9.90	9.90	14.08	14.37	7.13	0.00	0.0	=	-4.18	-29.7	▼	-4.47	-31.1	▼	2.77	38.8	▲
Carne de res en canal[9/]	71.06	71.11	71.21	70.27	67.79	-0.05	-0.07	▼	-0.15	-0.2	▼	0.79	1.1	▲	3.27	4.8	▲
Huevo blanco*	22.00	22.00	22.53	17.88	21.19	0.00	0.0	=	-0.53	-2.4	▼	4.12	23.0	▲	0.81	3.8	▲

El aguacate hass, carne de res en canal y huevo blanco disminuyeron sus precios, consecuencia de que sus producciones han sido superiores respecto del año anterior, comportamiento que se asocia con una mayor presencia de estos productos en el mercado nacional. La cotización de la cebolla blanca bajó, a pesar de ello, sigue siendo alto, producto de las lluvias principalmente en Zacatecas y Chihuahua (principales productores de la temporada) que han afectado el desarrollo, la calidad y la recolección del producto. El precio de la naranja valencia bajó, sin embargo, continúa siendo alto, resultado de su estacionalidad, ya que hasta principio de septiembre es cuando su producción incrementa.

- Los comentarios de las variaciones se realizan respecto al semanal.

Productos sin variación de precio

- Azúcar de caña sin movimiento en su precio en relación con la cotización promedio de la semana anterior.

Seguimiento diario de precios al mayoreo (peso/kilogramo)

PRODUCTO	PRECIO DEL DÍA	PRECIO ANTERIOR				VARIACIÓN											
		Día	Semana	Mes	Año	Día			Semanal			Mensual			Anual		
	31-ago-18	30-ago-18	Ago 20-24	jul-18	ago-17	$	%	Inc. o Dis.	$	%	Inc. o Dis.	$	%	Inc. o Dis.	$	%	Inc. o Dis.
Azúcar[10/]	13.87	13.87	13.87	14.08	16.24	0.00	0.0	=	0.00	0.0	=	-0.21	-1.5	▼	-2.37	-14.6	▼

La información fue consultada a las 10:00 horas, con excepción de pollo que se realizó a las 12:00

Inc.: Incremento, Dis.: Disminución

* Producto de seguimiento semanal

1/ Incluye: limón c/semilla # 5
2/ Incluye: pollo entero y refiere al precio promedio
3/ Incluye: todos los negros excepto los importados
4/ No incluye importados
5/ Incluye: azufrado, mayocoba y peruano
6/ Incluye: aguacate hass primera y aguacate hass adelantado primera
7/ Incluye: bola y bola grande
8/ Incluye: naranja valencia mediana y grande
9/ Incluye: precio promedio de la carne en canal caliente y fría
10/ Refiere a azúcar estándar

Precios promedio frecuente de los Centros de Abasto en Guadalajara (mercado de abasto Guadalajara) , Monterrey (mercado de abasto "Estrella") y Ciudad de México.
Fuente: SIAP, con datos del Sistema Nacional de Información e Integración de Mercados (SNIIM).

Cualquier duda o comentario, contáctanos en:
jgtenorio@siap.gob.mx

SAGARPA
SECRETARÍA DE AGRICULTURA, GANADERÍA, DESARROLLO RURAL, PESCA Y ALIMENTACIÓN

ESTADOS UNIDOS MEXICANOS

SIAP
SERVICIO DE INFORMACIÓN AGROALIMENTARIA Y PESQUERA