Septiembre 20, 2018

Seguimiento Diario de Precios del Sector Primario

Productos con aumento de precio

Respecto de la semana anterior

- Chile serrano 26 centavos por kilo (2.2%)
- Jitomate saladette 15 centavos por kilo (1.0%)
- Frijol pinto siete centavos por kilo (0.4%)
- Frijol peruano 20 centavos por kilo (1.0%)

Seguimiento diario de precios al mayoreo (pesos/kilogramo)

PRODUCTO	PRECIO DEL DÍA	PRECIO ANTERIOR				VARIACIÓN											
		Día	Semana	Mes	Año	Día			Semanal			Mensual			Anual		
	20 sep-18	19 sep-18	Sep 10-14	ago-18	sep-17	$	%	Inc. o Dis.	$	%	Inc. o Dis.	$	%	Inc. o Dis.	$	%	Inc. o Dis.
Chile serrano	12.33	12.00	12.07	11.99	16.78	0.33	2.8	▲	0.26	2.2	▲	0.34	2.8	▲	-4.45	-26.5	▼
Jitomate saladette	15.21	15.47	15.06	14.26	16.60	-0.26	-1.7	▼	0.15	1.0	▲	0.95	6.7	▲	-1.39	-8.4	▼
Frijol pinto*1/	15.50	15.50	15.43	15.30	20.42	0.00	0.0	=	0.07	0.4	▲	0.20	1.3	▲	-4.92	-24.1	▼
Frijol peruano*2/	19.80	19.80	19.60	20.20	27.19	0.00	0.0	=	0.20	1.0	▲	-0.40	-2.0	▼	-7.39	-27.2	▼

Aumentaron de precios el chile serrano, jitomate saladette y frijoles pinto y peruano, consecuencia de la dinámica del mercado (comercialización), ya que sus ofertas (producciones) han sido suficientes para abastecer las necesidades del mercado interno.

- Los comentarios de las variaciones se realizan respecto al semanal.

Productos con disminución de precio

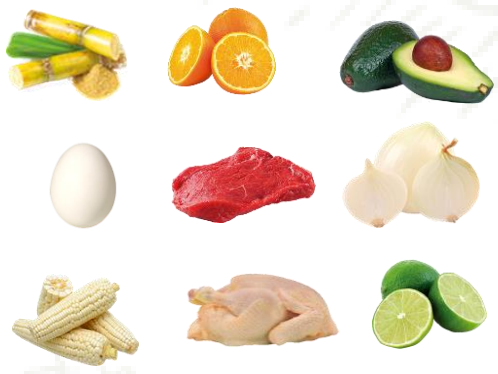

Respecto de la semana anterior

- Aguacate hass $2.53 por kilo (6.5%)
- Cebolla blanca 80 centavos por kilo (5.4%)
- Limón con semilla 16 centavos por kilo (1.0%)
- Naranja valencia $1.02 por kilo (13.9%)
- Carne de res en canal 22 centavos por kilo (0.3%)
- Pollo entero dos centavos por kilo (0.1%)
- Azúcar tres centavos por kilo (0.2%)
- Huevo blanco 33 centavos por kilo (1.7%)
- Maíz blanco cuatro centavos por kilo (0.6%)

Seguimiento diario de precios al mayoreo (pesos/kilogramo)

PRODUCTO|	PRECIO DEL DÍA	PRECIO ANTERIOR				VARIACIÓN											
		Día	Semana	Mes	Año	Día			Semanal			Mensual			Anual		
	20 sep-18	19 sep-18	Sep 10-14	ago-18	sep-17	$	%	Inc. o Dis.	$	%	Inc. o Dis.	$	%	Inc. o Dis.	$	%	Inc. o Dis.
Aguacate hass3/	36.11	37.22	38.64	38.62	46.73	-1.11	-3.0	▼	-2.53	-6.5	▼	-2.51	-6.5	▼	-10.62	-22.7	▼
Cebolla blanca4/	14.00	14.67	14.80	15.93	21.06	-0.67	-4.6	▼	-0.80	-5.4	▼	-1.93	-12.1	▼	-7.06	-33.5	▼
Limón con semilla5/	16.67	16.83	16.83	17.51	15.06	-0.16	-1.0	▼	-0.16	-1.0	▼	-0.84	-4.8	▼	1.61	10.7	▲
Naranja valencia6/	6.33	6.40	7.35	14.13	6.12	-0.07	-1.1	▼	-1.02	-13.9	▼	-7.80	-55.2	▼	0.21	3.4	▲
Carne de res en canal7/	70.86	70.79	71.08	70.38	67.98	0.07	0.1	▲	-0.22	-0.3	▼	0.48	0.7	▲	2.88	4.2	▲
Pollo entero8/	38.35	38.35	38.37	36.00	36.93	0.00	0.00	=	-0.02	-0.1	▼	2.35	6.5	▲	1.43	3.9	▲
Azúcar*9/	13.43	13.43	13.46	13.67	16.78	0.00	0.0	=	-0.03	-0.2	▼	-0.24	-1.8	▼	-3.35	-20.0	▼
Huevo blanco*	19.17	19.17	19.50	19.61	21.49	0.00	0.0	=	-0.33	-1.7	▼	-0.44	-2.2	▼	-2.32	-10.8	▼
Maíz blanco*	5.93	5.93	5.97	5.75	5.54	0.00	0.0	=	-0.04	-0.6	▼	0.18	3.1	▲	0.39	7.0	▲

El aguacate hass, cebolla blanca, limón con semilla, carne de res en canal, pollo entero, azúcar de caña, huevo blanco y maíz blanco disminuyeron su cotización, resultado de que sus producciones han aumentado respecto del año anterior, comportamiento que se asocia con una mayor presencia de estos productos en el mercado nacional. La naranja valencia continua bajando de precio, se está estabilizando, ya es $7.80 menor que el precio del mes anterior.

- Los comentarios de las variaciones se realizan respecto al semanal.

Productos sin variación de precio

- Frijol negro sin movimiento en su precio en relación con la cotización promedio de la semana anterior.

Seguimiento diario de precios al mayoreo (peso/kilogramo)

PRODUCTO	PRECIO DEL DÍA	PRECIO ANTERIOR				VARIACIÓN											
		Día	Semana	Mes	Año	Día			Semanal			Mensual			Anual		
	20 sep-18	19 sep-18	Sep 10-14	ago-18	sep-17	$	%	Inc. o Dis.	$	%	Inc. o Dis.	$	%	Inc. o Dis.	$	%	Inc. o Dis.
Frijol negro*10/	17.75	17.75	17.75	18.21	20.49	0.00	0.0	=	0.00	0.0	=	-0.46	-2.5	▼	-2.74	-13.4	▼

La información fue consultada a las 10:00 horas, con excepción de pollo que se realizó a las 12:00

Inc.: Incremento, Dis.: Disminución

* Producto de seguimiento semanal

1/ No incluye importados
2/ Incluye: azufrado, mayocoba y peruano
3/ Incluye: aguacate hass primera y aguacate hass adelantado primera
4/ Incluye: bola y bola grande
5/ Incluye: limón c/semilla # 5
6/ Incluye: naranja valencia mediana y grande
7/ Incluye: precio promedio de la carne en canal caliente y fría
8/ Incluye: pollo entero y refiere al precio promedio
9/ Refiere a azúcar estándar
10/ Incluye: todos los negros excepto los importados

Precios promedio frecuente de los Centros de Abasto en Guadalajara (mercado de abasto Guadalajara) , Monterrey (mercado de abasto "Estrella") y Ciudad de México.
Fuente: SIAP, con datos del Sistema Nacional de Información e Integración de Mercados (SNIIM).

Cualquier duda o comentario, contáctanos en:
jgtenorio@siap.gob.mx

SAGARPA
SECRETARÍA DE AGRICULTURA, GANADERÍA, DESARROLLO RURAL, PESCA Y ALIMENTACIÓN

ESTADOS UNIDOS MEXICANOS

SIAP
SERVICIO DE INFORMACIÓN AGROALIMENTARIA Y PESQUERA