Octubre 23, 2018

Seguimiento Diario de Precios del Sector Primario

Productos con aumento de precio

Respecto de la semana anterior

- Aguacate hass 14 centavos por kilo (0.4%)
- Chile serrano $3.20 por kilo (16.4%)
- Limón con semilla 34 centavos por kilo (2.5%)
- Azúcar 90 centavos por kilo (7.9%)

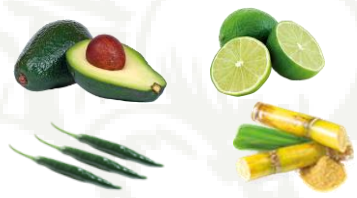

Seguimiento diario de precios al mayoreo (pesos/kilogramo)

PRODUCTO	PRECIO DEL DÍA	PRECIO ANTERIOR				VARIACIÓN											
		Día	Semana	Mes	Año	Día			Semanal			Mensual			Anual		
	23-oct-18	22-oct-18	Oct-15-19	sep-18	oct-17	$	%	Inc. o Dis.	$	%	Inc. o Dis.	$	%	Inc. o Dis.	$	%	Inc. o Dis.
Aguacate hass[1/]	32.78	32.78	32.64	37.44	38.17	0.00	0.0	=	0.14	0.4	▲	-4.66	-12.5	▼	-5.39	-14.1	▼
Chile serrano	22.67	22.67	19.47	12.37	19.51	0.00	0.0	=	3.20	16.4	▲	10.30	83.3	▲	3.16	16.2	▲
Limón con semilla[2/]	13.83	14.33	13.49	16.65	14.96	-0.50	-3.5	▼	0.34	2.5	▲	-2.82	-16.9	▼	-1.13	-7.5	▼
Azúcar*[3/]	12.27	11.37	11.37	13.36	16.36	0.90	7.9	▲	0.90	7.9	▲	-1.09	-8.2	▼	-4.09	-25.0	▼

El aguacate hass, limón con semilla y el azúcar de caña aumentaron sus cotizaciones, derivado de las fluctuaciones en la comercialización, ya que sus ofertas (producciones) han sido suficientes para atender la demanda interna del mercado. El chile serrano aumentó su cotización, resultado de un atraso en sus cosechas por las recientes lluvias, que han afectado su cosecha.

- Los comentarios de las variaciones se realizan respecto al semanal.

Productos con disminución de precio

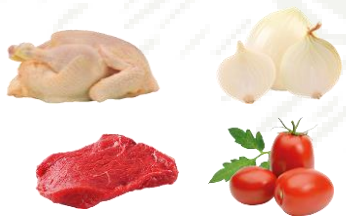

Respecto de la semana anterior

- Cebolla blanca 34 centavos por kilo (2.5%)
- Jitomate saladette 11 centavos por kilo (0.6%)
- Pollo entero $1.20 por kilo (3.0%)
- Carne de res en canal $1.20 por kilo (1.7%)

Seguimiento diario de precios al mayoreo (pesos/kilogramo)

PRODUCTO|	PRECIO DEL DÍA	PRECIO ANTERIOR				VARIACIÓN											
		Día	Semana	Mes	Año	Día			Semanal			Mensual			Anual		
	23-oct-18	22-oct-18	Oct-15-19	sep-18	oct-17	$	%	Inc. o Dis.	$	%	Inc. o Dis.	$	%	Inc. o Dis.	$	%	Inc. o Dis.
Cebolla blanca[4/]	13.33	13.67	13.67	14.91	22.33	-0.34	-2.5	▼	-0.34	-2.5	▼	-1.58	-10.6	▼	-9.00	-40.3	▼
Jitomate saladette	17.71	17.90	17.82	15.51	11.48	-0.19	-1.1	▼	-0.11	-0.6	▼	2.20	14.2	▲	6.23	54.3	▲
Pollo entero[6/]	39.41	40.40	40.61	38.77	28.78	-0.99	-2.5	▼	-1.20	-3.0	▼	0.64	1.7	▲	10.63	36.9	▲
Carne de res en canal[6/]	69.06	69.84	70.26	70.35	68.44	-0.78	-1.1	▼	-1.20	-1.7	▼	-1.29	-1.8	▼	0.62	0.9	▲

La cebolla blanca disminuyó su cotización, resultado de su estacionalidad de producción, lo que se manifiesta en una mayor presencia de esta hortaliza en el mercado interno. Los precios del jitomate saladette, pollo entero y carne de res en canal bajaron; sin embargo son 54.3, 36.9 y 0.9% mayores al promedio del mismo mes del año anterior, respectivamente.

- Los comentarios de las variaciones se realizan respecto al semanal.

Productos sin variación de precio

- La naranja valencia sin movimiento en su precio en relación con la cotización promedio de la semana anterior.

Seguimiento diario de precios al mayoreo (peso/kilogramo)

	PRECIO DEL DÍA	PRECIO ANTERIOR				VARIACIÓN											
		Día	Semana	Mes	Año	Día			Semanal			Mensual			Anual		
	23-oct-18	22-oct-18	Oct-15-19	sep-18	oct-17	$	%	Inc. o Dis.	$	%	Inc. o Dis.	$	%	Inc. o Dis.	$	%	Inc. o Dis.
Naranja valencia[7/]	5.56	5.56	5.56	6.95	5.71	0.00	0.0	=	0.00	0.0	=	-1.39	-20.0	▼	-0.15	-2.6	▼

La información fue consultada a las 10:00 horas, con excepción de pollo que se realizó a las 12:00

Inc.: Incremento, Dis.: Disminución

* Producto de seguimiento semanal

[1/] Incluye: aguacate hass primera y aguacate hass adelantado primera
[2/] Incluye: limón c/semilla # 5
[3/] Refiere a azúcar estándar
[4/] Incluye: bola y bola grande
[5/] Incluye: pollo entero y refiere al precio promedio
[6/] Incluye: precio promedio de la carne en canal caliente y fría
[7/] Incluye: naranja valencia mediana y grande

Precios promedio frecuente de los Centros de Abasto en Guadalajara (mercado de abasto Guadalajara) , Monterrey (mercado de abasto "Estrella") y Ciudad de México.
Fuente: SIAP, con datos del Sistema Nacional de Información e Integración de Mercados (SNIIM)

Cualquier duda o comentario, contáctanos en:
jgtenorio@siap.gob.mx

SAGARPA
SECRETARÍA DE AGRICULTURA, GANADERÍA, DESARROLLO RURAL, PESCA Y ALIMENTACIÓN
ESTADOS UNIDOS MEXICANOS
SIAP
SERVICIO DE INFORMACIÓN AGROALIMENTARIA Y PESQUERA