Noviembre 08, 2018

# Seguimiento Diario de Precios del Sector Primario

## Productos con aumento de precio

### Respecto de la semana anterior

- Aguacate hass dos centavos por kilo (0.1%)
- Jitomate saladette 85 centavos por kilo (4.8%)
- Pollo entero $3.68 por kilo (9.8%)
- Frijol negro 63 centavos por kilo (3.5%)
- Frijol pinto 66 centavos por kilo (4.4%)

### Seguimiento diario de precios al mayoreo (pesos/kilogramo)

| PRODUCTO | PRECIO DEL DÍA | PRECIO ANTERIOR | | | | VARIACIÓN | | | | | | | | | | | |
|---|---|---|---|---|---|---|---|---|---|---|---|---|---|---|---|---|---|
| | | Día | Semana | Mes | Año | Día | | | Semanal | | | Mensual | | | Anual | | |
| | 08-nov-18 | 07-nov-18 | Oct 29-31 | oct-18 | nov-17 | $ | % | Inc. o Dis. | $ | % | Inc. o Dis. | $ | % | Inc. o Dis. | $ | % | Inc. o Dis. |
| Aguacate hass[1/] | 31.94 | 31.92 | 31.92 | 33.24 | 31.46 | 0.02 | 0.1 | ▲ | 0.02 | 0.1 | ▲ | -1.30 | -3.9 | ▼ | 0.48 | 1.5 | ▲ |
| Jitomate saladette | 18.61 | 18.35 | 17.76 | 17.02 | 17.87 | 0.26 | 1.4 | ▲ | 0.85 | 4.8 | ▲ | 1.59 | 9.3 | ▲ | 0.74 | 4.1 | ▲ |
| Pollo entero[2/] | 41.39 | 40.44 | 37.71 | 40.01 | 32.58 | 0.95 | 2.3 | ▲ | 3.68 | 9.8 | ▲ | 1.38 | 3.4 | ▼ | 8.81 | 27.0 | ▲ |
| Frijol negro*[3/] | 18.63 | 18.63 | 18.00 | 17.90 | 16.90 | 0.00 | 0.0 | = | 0.63 | 3.5 | ▲ | 0.73 | 4.1 | ▲ | 1.73 | 10.2 | ▲ |
| Frijol pinto*[4/] | 15.83 | 15.83 | 15.17 | 15.27 | 18.00 | 0.00 | 0.0 | = | 0.66 | 4.4 | ▲ | 0.56 | 3.7 | ▲ | -2.17 | -12.1 | ▼ |

Aumentaron su cotización el aguacate hass, el jitomate saladette y los frijoles negro y pinto, consecuencia de las variaciones de los precios en la comercialización, ya que sus producciones han sido suficientes para satisfacer la demanda interna del mercado. El pollo entero subió de precio, efectos de los incrementos en los alimentos balanceados y los energéticos.

- Los comentarios de las variaciones se realizan respecto al semanal.

## Productos con disminución de precio

### Respecto de la semana anterior

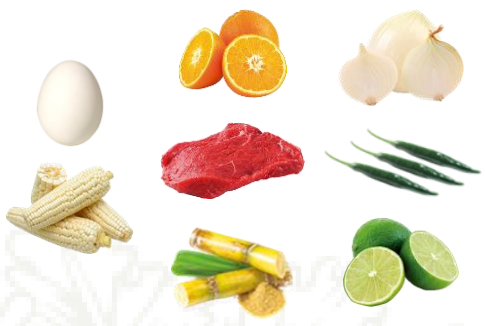

- Cebolla blanca $1.13 por kilo (8.6%)
- Chile serrano $1.33 por kilo (6.1%)
- Limón con semilla 70 centavos por kilo (5.3%)
- Naranja valencia 98 centavos por kilo (15.6%)
- Carne de res en canal 60 centavos por kilo (0.9%)
- Azúcar 18 centavos por kilo (1.4%)
- Huevo blanco 16 centavos por kilo (0.7%)
- Maíz blanco 10 centavos por kilo (1.7%)

### Seguimiento diario de precios al mayoreo (pesos/kilogramo)

| PRODUCTO\| | PRECIO DEL DÍA | PRECIO ANTERIOR | | | | VARIACIÓN | | | | | | | | | | | |
|---|---|---|---|---|---|---|---|---|---|---|---|---|---|---|---|---|---|
| | | Día | Semana | Mes | Año | Día | | | Semanal | | | Mensual | | | Anual | | |
| | 08-nov-18 | 07-nov-18 | Oct 29-31 | oct-18 | nov-17 | $ | % | Inc. o Dis. | $ | % | Inc. o Dis. | $ | % | Inc. o Dis. | $ | % | Inc. o Dis. |
| Cebolla blanca[5/] | 12.00 | 11.50 | 13.13 | 13.80 | 11.66 | 0.50 | 4.3 | ▲ | -1.13 | -8.6 | ▼ | -1.80 | -13.0 | ▼ | 0.34 | 2.9 | ▲ |
| Chile serrano | 20.50 | 20.17 | 21.83 | 18.27 | 20.48 | 0.33 | 1.6 | ▲ | -1.33 | -6.1 | ▼ | 2.23 | 12.2 | ▲ | 0.02 | 0.1 | ▲ |
| Limón con semilla[6/] | 12.44 | 12.44 | 13.14 | 14.18 | 16.41 | 0.00 | 0.0 | = | -0.70 | -5.3 | ▼ | -1.74 | -12.2 | ▼ | -3.97 | -24.2 | ▼ |
| Naranja valencia[7/] | 5.30 | 5.30 | 6.28 | 5.70 | 5.77 | 0.00 | 0.0 | = | -0.98 | -15.6 | ▼ | -0.40 | -7.0 | ▼ | -0.47 | -8.1 | ▼ |
| Carne de res en canal[8/] | 69.29 | 69.41 | 69.89 | 69.93 | 68.12 | -0.12 | -0.2 | ▼ | -0.60 | -0.9 | ▼ | -0.64 | -0.9 | ▼ | 1.17 | 1.7 | ▲ |
| Azúcar*[9/] | 12.34 | 12.34 | 12.52 | 12.13 | 16.50 | 0.00 | 0.0 | = | -0.18 | -1.4 | ▼ | 0.21 | 1.7 | ▲ | -4.16 | -25.2 | ▼ |
| Huevo blanco* | 21.67 | 21.67 | 21.83 | 21.10 | 20.07 | 0.00 | 0.0 | = | -0.16 | -0.7 | ▼ | 0.57 | 2.7 | ▲ | 1.60 | 8.0 | ▲ |
| Maíz blanco* | 5.83 | 5.83 | 5.93 | 5.95 | 5.76 | 0.00 | 0.0 | = | -0.10 | -1.7 | ▼ | -0.12 | -2.0 | ▼ | 0.07 | 1.2 | ▲ |

Los precio de la cebolla blanca, chile serrano, limón con semilla, naranja valencia, carne de res, huevo blanco y maíz blanco disminuyeron, resultado de su estacionalidad de producción, lo que se manifiesta en una mayor presencia de estos productos en el mercado nacional. El azúcar de caña disminuyó su cotización, influenciado por la baja de los precios internacionales.

- Los comentarios de las variaciones se realizan respecto al semanal.

## Productos sin variación de precio

- Frijol peruano sin movimiento en su precio en relación con la cotización promedio de la semana anterior.

### Seguimiento diario de precios al mayoreo (peso/kilogramo)

| PRODUCTO | PRECIO DEL DÍA | PRECIO ANTERIOR | | | | VARIACIÓN | | | | | | | | | | | |
|---|---|---|---|---|---|---|---|---|---|---|---|---|---|---|---|---|---|
| | | Día | Semana | Mes | Año | Día | | | Semanal | | | Mensual | | | Anual | | |
| | 08-nov-18 | 07-nov-18 | Oct 29-31 | oct-18 | nov-17 | $ | % | Inc. o Dis. | $ | % | Inc. o Dis. | $ | % | Inc. o Dis. | $ | % | Inc. o Dis. |
| Frijol peruano*[10/] | 22.90 | 22.90 | 22.90 | 20.40 | 35.13 | 0.00 | 0.0 | = | 0.00 | 0.0 | = | 2.50 | 12.3 | ▲ | -12.23 | -34.8 | ▼ |

La información fue consultada a las 10:00 horas, con excepción de pollo que se realizó a las 12:00

Inc.: Incremento, Dis.: Disminución

* Producto de seguimiento semanal
[1/] Incluye: aguacate hass primera y aguacate hass adelantado primera
[2/] Incluye: pollo entero y refiere al precio promedio
[3/] Incluye: todos los negros excepto los importados
[4/] No incluye importados
[5/] Incluye: bola y bola grande
[6/] Incluye: limón c/semilla # 5
[7/] Incluye: naranja valencia mediana y grande
[8/] Incluye: precio promedio de la carne en canal caliente y fría
[9/] Refiere a azúcar estándar
[10/] Incluye: azufrado, mayocoba y peruano

Precios promedio frecuente de los Centros de Abasto en Guadalajara (mercado de abasto Guadalajara) , Monterrey (mercado de abasto "Estrella") y Ciudad de México.
Fuente: SIAP, con datos del Sistema Nacional de Información e Integración de Mercados (SNIIM).

Cualquier duda o comentario, contáctanos en:
jgtenorio@siap.gob.mx

SAGARPA
SECRETARÍA DE AGRICULTURA, GANADERÍA, DESARROLLO RURAL, PESCA Y ALIMENTACIÓN

SIAP
SERVICIO DE INFORMACIÓN AGROALIMENTARIA Y PESQUERA