Cierre mensual

30 de diciembre de 2018

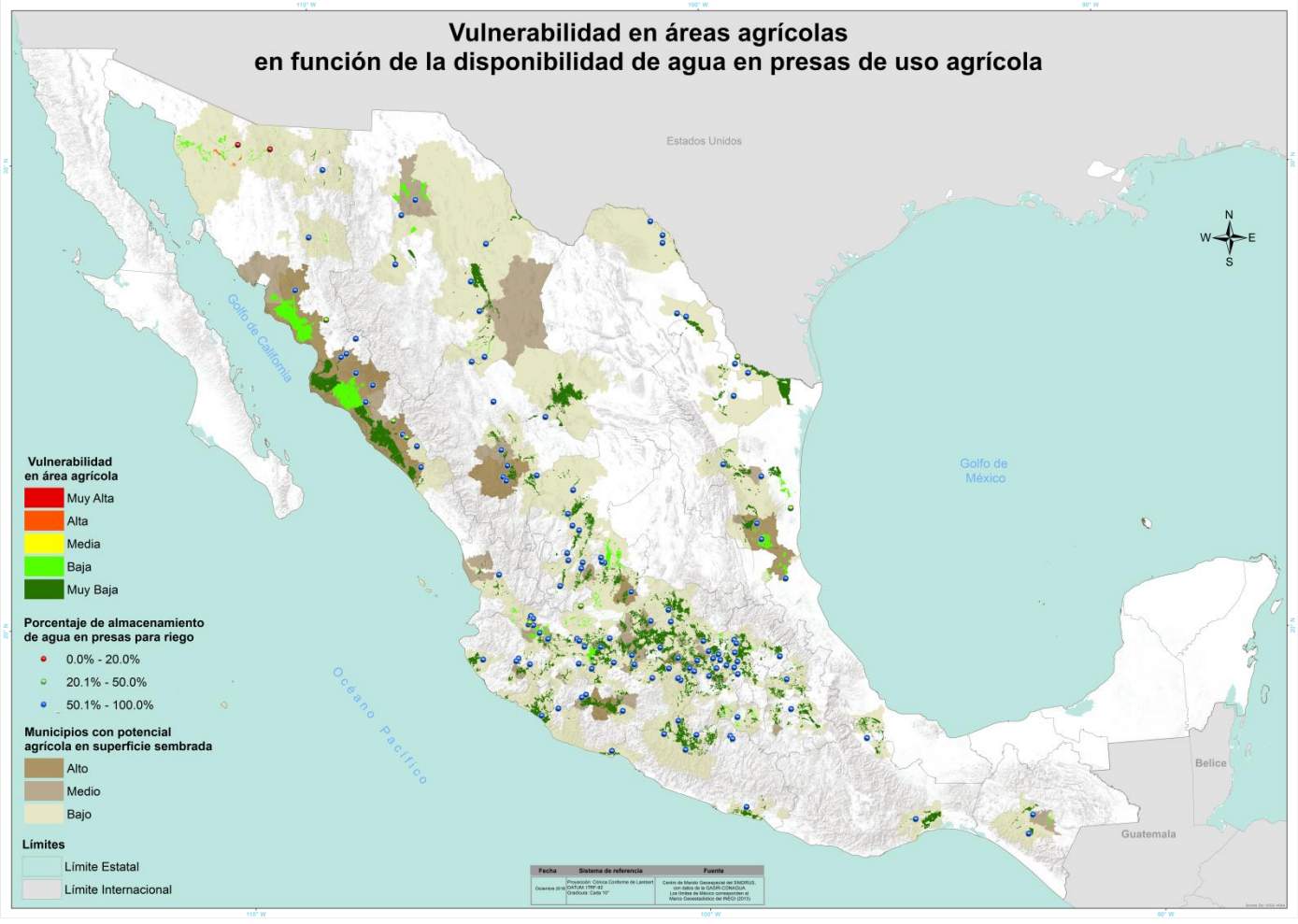

Al cierre del mes de diciembre a nivel nacional se tienen reportadas un millón 207 mil 587 ha sembradas en áreas de riego aún sin cosechar. Se descarta presencia de vulnerabilidad **muy alta**.

- Las áreas con vulnerabilidad **alta** se localizan únicamente en el estado de Sonora en los municipios de: Trincheras y Pitiquito con un total de 748 ha. Los cultivos sembrados en estas zonas son: Alfalfa verde, trigo verde, avena forrajera verde y cebolla principalmente.

- Las vulnerabilidades **Baja** y **Muy baja** se distribuyen en el resto de los estados. La vulnerabilidad baja representa 555 mil 540 ha y la vulnerabilidad Muy baja un total de 1 millón 083 mil 426 ha. Estas vulnerabilidades no son tan alarmantes.