Cierre mensual

30 de enero de 2019

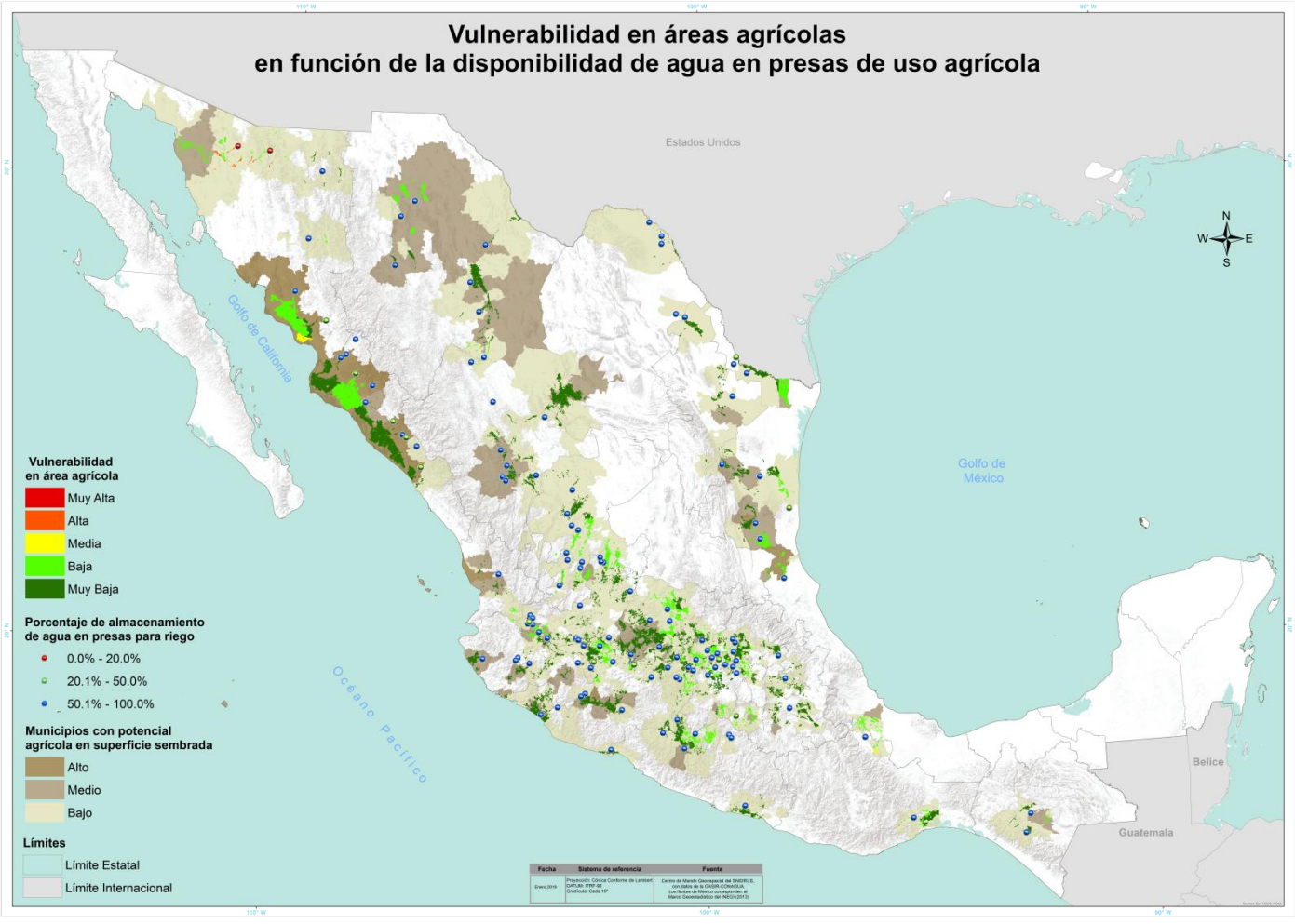

Al cierre del mes de enero a nivel nacional se tienen reportadas tres millones 549 mil 772 ha sembradas en áreas de riego aún sin cosechar. En el estado de Sonora se presentan las vulnerabilidades más simbólicas: Muy alta y alta.

- Las áreas con **muy alta** vulnerabilidad se localizan en el municipio de Cucurpe, Sonora, donde los cultivos sembrados son Alfalfa verde, avena forrajera verde y cebolla con una superficie sembrada reportada de 386 ha.
- Vulnerabilidad **alta.** Sonora en los municipios de Oquitoa, Atil, Santa Ana, Trincheras y Pitiquito: Trincheras y Pitiquito con un total de 4,889 ha. Los cultivos sembrados en estas zonas son: Alfalfa verde, avena forrajera verde, cebolla, esparrago, nopalitos y nuez principalmente.

- Las vulnerabilidades **Medía**, **Baja** y **Muy baja** se distribuyen en el resto de los estados. La vulnerabilidad **medía** se localizan en Oaxaca y Sonora con 62, 825 ha.