Análisis de la balanza comercial agroalimentaria[1] de México, noviembre 2018

- ✓ Por cuarto año consecutivo en el periodo enero-noviembre la Balanza Comercial Agropecuaria y Agroindustrial tiene superávit, fue de 5,065 millones de dólares (MDD).
  - Es el mayor saldo positivo en 24 años (desde 1995); derivado de 31,320 MDD de exportaciones y 26,255 MDD de importaciones.
  - El saldo en los once meses de 2018 se incrementó 12.7% (571 MDD), respecto de lo captado con el similar de 2017, debido al aumento de las exportaciones en 6.3% (1,847 MDD).

Saldo de la Balanza Comercial Agroalimentaria de México, enero-noviembre 1993-2018
(Millones de dólares)

Fuente: SIAP con datos de Banco de México.

- El valor de las exportaciones agroalimentarias de México es el más alto reportado en 26 años (desde 1993), para un periodo enero-noviembre.

Evolución de las exportaciones agroalimentarias de México, enero-noviembre 1993-2018
(Millones de dólares)

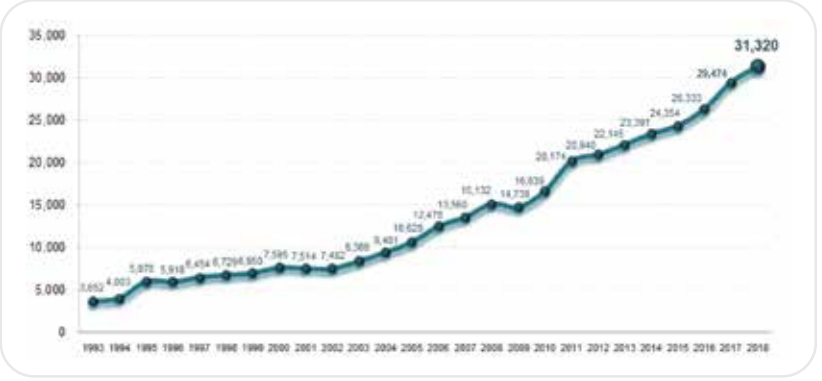

Fuente: SIAP con datos de Banco de México.

[1]Incluye productos de origen agrícola, ganadero, pesquero y agroindustrial.

- ✓ La dinámica que presentan las exportaciones de bienes agroalimentarios y el nivel alcanzado permitió al país obtener divisas que superan a las conseguidas por:

  - ► Remesas en 793 MDD (2.6%)
  - ► Venta de productos petroleros en 2,959 MDD (10.4%) y
  - ► Turismo extranjero en 11,268 MDD (56.2%)

- ✓ A noviembre de 2018, la Balanza Comercial No Petrolera cerró con un superávit de 5,801 MDD es el mayor saldo positivo en 24 años (desde 1995).

  - ► **El impacto del saldo de la Balanza Manufacturera en el saldo de la Balanza No Petrolera es negativo; tiene un déficit de 565 MDD.**

  - ► **Mientras que el impacto del superávit de la Balanza Agropecuaria y Pesquera (2,513 MDD) contribuye con 43.3% del superávit de la No Petrolera.**

Saldo de la Balanza Comercial de Mercancías No Petroleras y componentes, enero-noviembre 1993-2018 (manufactureras, agropecuarias y pesqueras, otras)

(Millones de dólares)

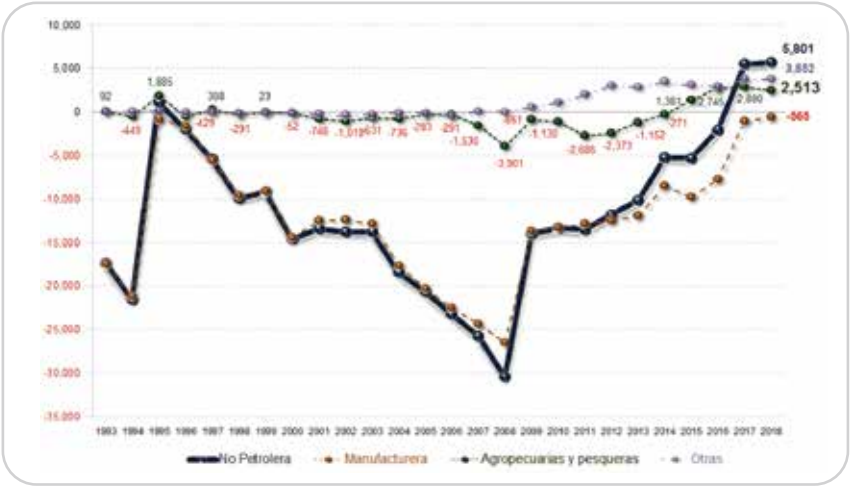

Fuente: SIAP con datos de Banco de México e INEGI.

Comportamiento de la balanza agroalimentaria enero-noviembre 2018

Balanza agropecuaria y agroindustrial: superávit de 5,065 MDD.

Las mercancías que contribuyen significativamente al superávit de la balanza agroalimentaria de México por sus saldos positivos son:

Saldos de los principales productos comercializados de México por tipo, enero-noviembre 2018
(Millones de dólares)

Agroindustriales	
Cerveza de malta	Tequila y mezcal
Superávit: 3,994	1,516
Productos de panadería	Azúcar
Superávit: 903	566
Artículos de confitería sin cacao	Hortalizas cocidas en agua o vapor
Superávit: 565	376
Jugo de naranja congelado	Chocolate y otros preparados de alimentos con cacao
Superávit: 363	287

Agrícolas	
Aguacate	Jitomate
Superávit: 2,184	1,854
Pimiento	Pepino
Superávit: 1,018	466
Frambuesa	Guayaba, mango y mangostanes
Superávit: 439	430
Melón, sandía y papaya	Cebolla
Superávit: 387	369

Pecuarios
Ganado bovino en pie
Superávit: 631
Miel natural de abeja
Superávit: 117

Pesqueros
Camarón congelado
Superávit: 285
Pescado fresco o refrigerado excepto filete
Superávit: 197
Moluscos
Superávit: 90

Fuente: SIAP con datos de Banco de México y del Sistema de Información Arancelaria Vía Internet (SIAVI).

Balanza Comercial Agropecuaria y Agroindustrial, enero-noviembre 2018
(Millones de dólares)

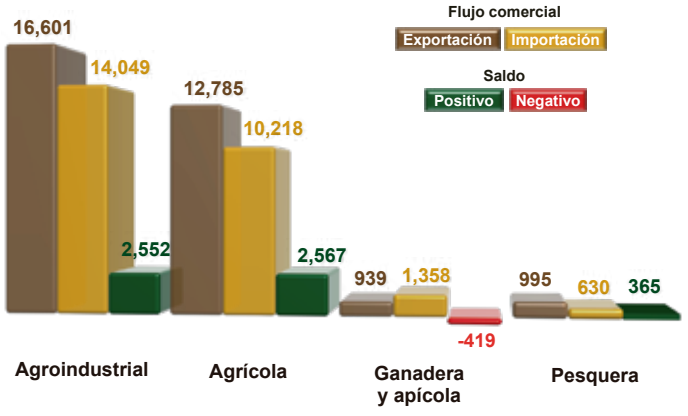

Nota: el cálculo del saldo puede no coincidir por efecto del redondeo de las cifras.
Fuente: SIAP con datos de Banco de México.

Saldos positivos

Balanza de bienes agrícolas:

En los once meses de 2018, el **superávit fue de 2,567 MDD**, este saldo es resultado de exportaciones 25.1% mayores a las importaciones. Al mes de noviembre éstas se incrementaron 2.4% (300 MDD), en relación con el mismo periodo de 2017, mientras que las importaciones 10.2% (942 MDD).

Los cultivos con mayor venta al extranjero y que contribuyen significativamente al saldo positivo son:

Principales productos agrícolas exportados (millones de dólares)

Aguacate	Jitomate	Pimiento	Almendras, nueces y pistaches	Pepino
2,184	1,855	1,019	638	466
Frambuesas	**Guayaba, mango y mangostanes**	**Melón, sandía y papaya**	**Cebolla**	**Fresas**
443	438	401	400	399
Coles	**Café sin tostar**	**Maíz**	**Plátano**	**Trigo**
354	307	272	237	222

Fuente: SIAP con datos de Banco de México.

Balanza de bienes agroindustriales:

De enero a noviembre de 2018, se registra un **superávit de 2,552 MDD**, periodo en el que las exportaciones fueron 18.2% mayores a las importaciones, resultado del incremento de las exportaciones en 1,308 MDD, es decir, 8.6%, respecto del mismo periodo de 2017, mientras que las importaciones 370 MDD (2.7%).

Las exportaciones que más valor aportan al superávit son:

Principales productos agroindustriales exportados (millones de dólares)

Cerveza	Tequila y mezcal	Productos de panadería	Artículos de confitería sin cacao	Azúcar
4,192	1,516	1,200	673	670
Chocolate y otros preparados de alimentos con cacao	**Frutas en conserva**	**Carne de porcino**	**Salsas, sazonadores y condimentos**	**Jugo de naranja congelado**
555	511	489	384	363
Extracto de malta	**Productos de cereal tostado inflado**	**Fresas y frambuesas congeladas**	**Leche concentrada con o sin azúcar**	**Jugos sin fermentar (excluyendo el de naranja)**
346	243	235	212	186

Fuente: SIAP con datos de Banco de México.

Balanza de bienes pesqueros:

Al mes de noviembre de 2018, se presenta un **superávit de 365 MDD**, debido a que lo exportado es 57.9% mayor respecto de lo importado. Las ventas al exterior se incrementaron en 15.3% (132 MDD), mientras que las compras disminuyeron en 1.5% (9 MDD).

Las mayores ventas fueron de:

Principales productos pesqueros exportados (millones de dólares)

Camarón congelado	Atún	Pulpo	Filete de atún	Langosta
308.9	171.8	90.3	34.8	27.9
Cangrejos	**Mejillones**	**Filete de mojarra**	**Medusas**	**Sardinas**
18.4	17.6	16.1	12.6	9.8
Aleta de tiburón	**Ostras**	**Lenguados**	**Erizo de mar**	**Jureles**
5.9	5.8	5.2	5.2	4.1

Fuente: SIAP con datos de Banco de México y de la Administración General de Aduanas.

Saldo Negativo

Balanza de bienes ganaderos y apícolas:

En el periodo enero-noviembre de 2018, el **déficit fue de 419 MDD**, sin embargo es 134 millones de dólares menor que el saldo negativo reportado en 2017 (553 MDD). Si bien el comercio total se incrementó 80 millones 611 mil dólares (3.6%), al pasar de 2,217 millones dólares en 2017 a 2,298 millones de dólares en 2018, el incremento del déficit de la balanza se debe a que las importaciones fueron 44.6% mayores que las exportaciones, derivado del incremento en las compras al exterior, de 2018 respecto de 2017, principalmente en tripas, vejigas y estómagos de animales 28.8 MDD (16.3%), huevos de ave fertilizados para incubación de la especie gallus domesticus 11.2 MDD (8.5%) y caballos 5.5 MDD (14.8%).

Las mayores ventas al exterior fueron de:

Principales productos ganaderos y apícolas exportados (millones de dólares)

Ganado bovino en pie	Miel natural de abeja	Grasa láctea deshidratada	Queso	Tripas, vejigas y estómagos de animales
666.7	116.8	42.1	24.5	19.9
Leche de bovino	**Yogur**	**Mantequilla**	**Huevo para plato**	**Huesos y núcleos cárneos**
11.2	10.3	7.8	2.9	2.0

Fuente: SIAP con datos de Banco de México y de la Administración General de Aduanas.