Cierre mensual

30 de agosto de 2018

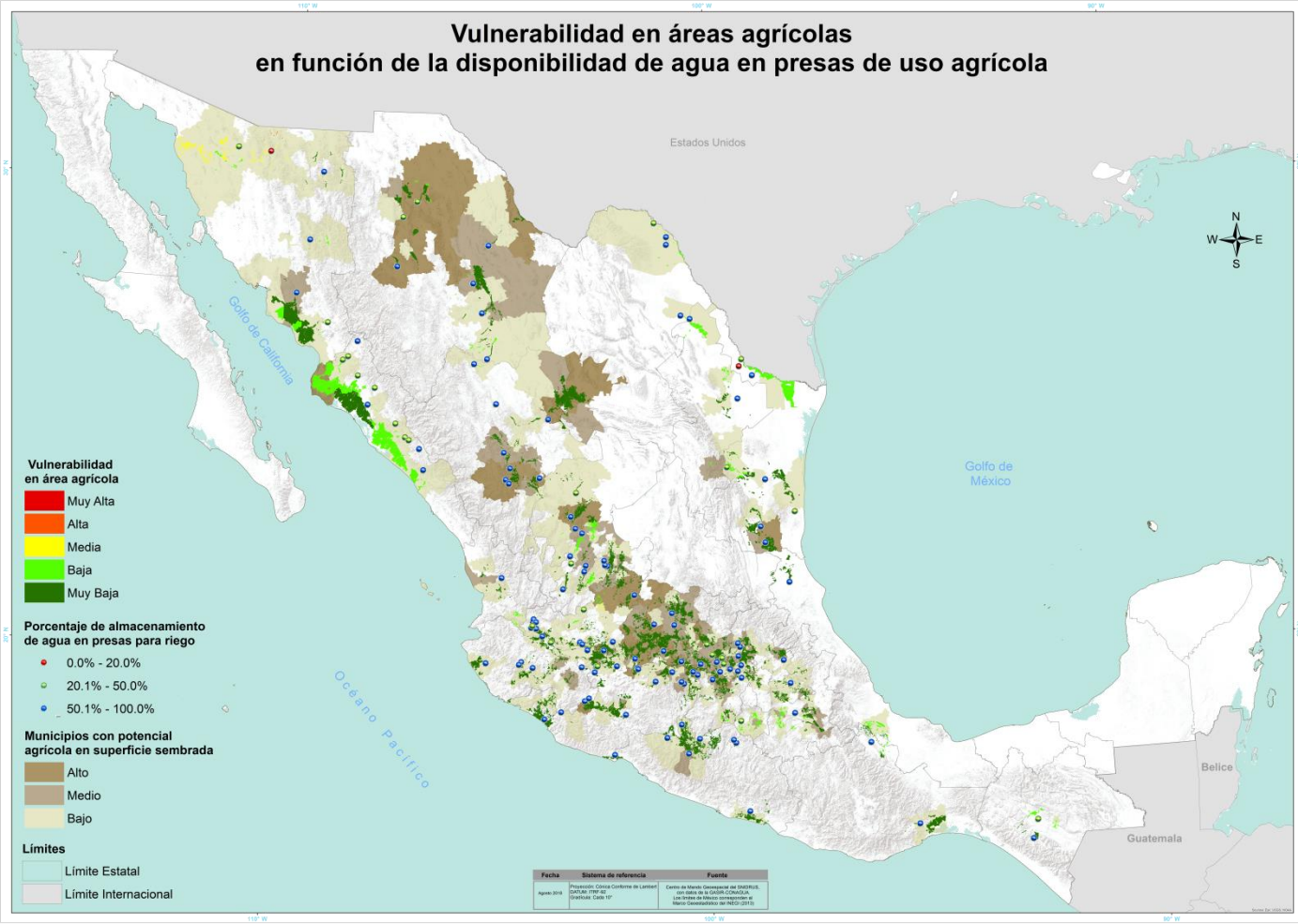

Al cierre del mes de agosto a nivel nacional se tienen reportadas un millón 325 mil 947 ha sembradas en áreas de riego aún sin cosechar. Se descarta presencia de vulnerabilidad **muy alta**.

- Las áreas con **alta** vulnerabilidad se localizan en dos municipios del estado de Sonora; Santa Cruz con 119 ha y Nogales con 96 has. Los cultivos sembrados en estas zonas de vulnerabilidad son: sorgo forrajero en verde, lechuga, col, elote, calabacita, frijol, cebollín y cebolla principalmente.

- Las áreas con vulnerabilidad **media** representan 4,084 ha, ubicadas en los estados de Sonora y Jalisco; en el estado de Jalisco únicamente el municipio de Jalostotitlán presenta este tipo de vulnerabilidad con los siguientes cultivos: maíz forrajero en verde, maíz grano y elote. Y para el estado de Sonora son 11 municipios: Tubutama, Caborca, Arizpe, Magdalena, Santa Ana, Cananea, Imuris, Atil, Oquitoa, Altar y Cucurpe con 2,238 ha de superficie sembrada con los cultivos de sorgo forrajero en verde, avena forrajera en verde, papa, cártamo, melón, pepino, calabacita, elote, maíz grano principalmente.