SAGARPA
SECRETARÍA DE AGRICULTURA, GANADERÍA, DESARROLLO RURAL, PESCA Y ALIMENTACIÓN

SIAP
SERVICIO DE INFORMACIÓN AGROALIMENTARIA Y PESQUERA

Análisis de la Balanza Comercial Agroalimentaria[1] de México,

Enero 2018

- ✓ **Por tercer año consecutivo la Balanza Comercial Agropecuaria y Agroindustrial reporta superávit, en el mes de enero de 2018 fue de 648 millones de dólares (MDD).**
  - **Es el mayor saldo positivo en 26 años (desde 1993); derivado de 2,812 MDD de exportaciones y 2,164 MDD de importaciones.**
  - **El saldo en el primer mes de 2018 se incrementó 40.8% (188 MDD), respecto a lo captado con el similar de 2017, debido al aumento de las exportaciones en 13.3% (329 MDD).**
- ✓ **La dinámica que presentan las exportaciones de bienes agroalimentarios y el nivel alcanzado permitió al país obtener divisas que superan a las conseguidas por:**
  - **Venta de productos petroleros en 485 MDD (20.8 %)**
  - **Remesas en 595 MDD (26.9 %) y**
  - **Turismo extranjero en 871 MDD (44.9 %)**

Saldo de enero de la Balanza Comercial Agroalimentaria de México, 1993-2018
(Millones de dólares)

Fuente: SIAP con datos de Banco de México.

[1] Incluye productos de origen agrícola, ganadero, pesquero y agroindustrial.

Síguenos en nuestras redes sociales:

Próxima actualización: 24 de abril de 2018

- ✓ **En enero de 2018, la Balanza Comercial No Pretrolera cerró con un deficit de 2,861 MDD.**
  - ➢ **El impacto del saldo de la Balanza Manufacturera en el saldo de la Balanza No Petrolera es negativo; tiene un déficit de 3,872 MDD.**
  - ➢ **Mientras que el superávit de la Balanza Agropecuaria y Pesquera (633 MDD) contribuye a cmortiguar el déficit de la No Petrolera.**

Saldo de enero de la Balanza Comercial de Mercancías No Petroleras y componentes (manufactureras, agropecuarias y pesqueras), 1993-2018
(Millones de dólares)

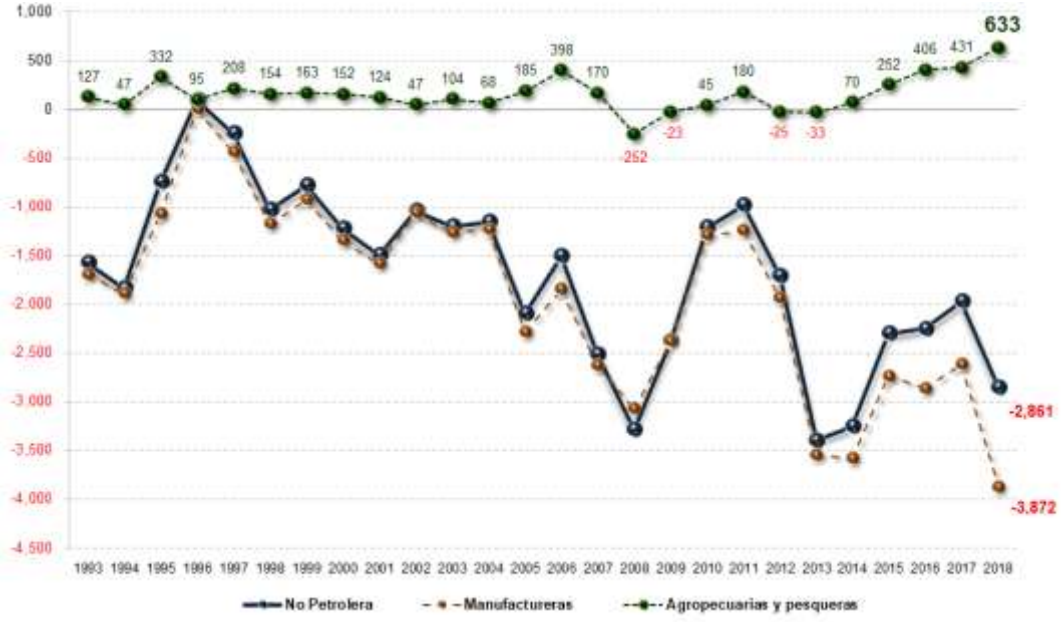

Fuente: SIAP con datos de Banco de México e INEGI.

Síguenos en nuestras redes sociales:

Próxima actualización: 24 de abril de 2018

Comportamiento de la balanza agroalimentaria, enero 2018

Balanza Agropecuaria y Agroindustrial: superávit de 648 MDD.

Saldos Positivos:

- ✓ **Balanza de bienes agrícolas:** en el primer mes de 2018 **el superávit fue de 692 MDD,** este saldo es resultado de exportaciones 91.9% mayores a las importaciones. Las exportaciones en enero de 2018, se incrementaron 24.6% respecto del mismo mes de 2017, mientras que las importaciones 7.2 por ciento.

Los cultivos con mayor venta al extranjero y que contribuyen significativamente al saldo positivo son:

Principales productos agrícolas exportados (millones de dólares)

Aguacate	Jitomate	Pimiento	Fresas	Almendras, nueces y pistaches
321	234	149	89	61
Pepino	**Frambuesas**	**Coles**	**Maíz**	**Melón, sandía y papaya**
58	47	42	26	24
Cebolla	**Trigo**	**Café sin tostar**	**Algodón**	**Plátano**
22	21	21	17	14

Próxima actualización: 24 de abril de 2018

Síguenos en nuestras redes sociales:

- ✓ **Balanza de bienes agroindustriales:** Para enero de 2018, se registra un **superávit de 15 MDD**, mes en el que las exportaciones fueron 1.2% mayores a las importaciones, resultado del incremento de las exportaciones en 4.7%, respecto de 2017.

Las exportaciones que más valor aportan al superávit son:

Principales productos agroindustriales exportados (millones de dólares)

Cerveza	Tequila y mezcal	Productos de panadería	Azúcar	Frutas en conserva
301	95	74	52	50
Carne de porcino	**Jugo de naranja congelado**	**Artículos de confitería sin cacao**	**Salsas, sazonadores y condimentos**	**Chocolate y otros preparados de alimentos con cacao**
40	38	36	34	34
Extracto de malta	**Leche concentrada**	**Productos de cereal tostado inflado**	**Fresas y frambuesas congeladas**	**Preparaciones de café, té o yerba mate**
29	18	17	13	12

Síguenos en nuestras redes sociales:

Próxima actualización: 24 de abril de 2018

- ✓ **Balanza de bienes pesqueros:** A inicio de 2018, se presenta un **superávit de 8 MDD** debido a que lo exportado es 10.4% mayor respecto de lo importado. Las ventas al exterior disminuyeron 5.2% (4 MDD), mientras que las compras se incrementaron en 27.4% (16 MDD).

Las mayores ventas fueron de:

Principales productos pesqueros exportados (millones de dólares)

Camarón congelado	Atún	Pulpo	Langosta	Filete de mojarra
31.6	7.5	6.6	4.3	2.0
Filete de atún	**Mejillones**	**Sardina**	**Aleta de tiburón**	**Pescados planos**
1.2	1.0	0.8	0.6	0.5
Reproductores y postlarvas de camarones peneidos y langostinos para acuacultura	**Jureles**	**Cangrejos**	**Erizos de mar**	**Ostras**
0.5	0.5	0.4	0.4	0.4

Fuente: SIAP con datos de la Administración General de Aduanas.

Saldo Negativo:

- ✓ **Balanza de bienes ganaderos y apícolas:** Para el mes de enero de 2018, el **déficit fue de 66 MDD**, 13 MDD más que el saldo negativo reportado en 2017 (53 MDD). Si bien el comercio total se incrementó 276 mil dólares (0.1%), al pasar de 189 millones 933 mil dólares en 2017 a 190 millones 209 mil dólares en 2018, el incremento del deficit de la balanza se debe a que las importaciones fueron 105.7% mayores que las exportaciones, derivado del incremento en las compras al exterior principalmente en queso y requesón con 9.0 MDD (26.1%), huevos de ave con cascarón 3.4 MDD (28.6%), aves de corral 1.3 MDD (58.2%), lactosuero 906 mil dólares (11.3%) y ganado porcino en pie 557 mil dólares (155.6%).

Las mayores ventas al exterior fueron de:

Principales productos ganaderos y apícolas exportados (millones de dólares)

Ganado bovino en pie	Miel natural de abeja	Grasa láctea deshidratada	Queso	Tripas, vejigas y estómagos de animales
45.2	5.5	3.3	1.9	1.3
Leche de bovino	**Yogur**	**Huevo para plato**	**Huesos y núcleos cárneos**	**Mantequilla**
0.9	0.7	0.4	0.2	0.1

Fuente: SIAP con datos de la Administración General de Aduanas.

Próxima actualización: 24 de abril de 2018

Síguenos en nuestras redes sociales:

SAGARPA
SECRETARÍA DE AGRICULTURA, GANADERÍA, DESARROLLO RURAL, PESCA Y ALIMENTACIÓN

SIAP
SERVICIO DE INFORMACIÓN AGROALIMENTARIA Y PESQUERA

ANEXO

Balanza de comercio exterior agropecuaria y agroindustrial de México
(Millones de dólares)

Concepto	2017		2018	Variación % 2018/17
	Total	Enero	Enero	Enero
Balanza de comercio nacional total	**-10,875**	**-3,471**	**-4,408**	**-27.0**
Exportaciones	409,494	27,316	30,730	12.5
Importaciones	420,369	30,787	35,138	14.1
Agropecuaria y agroindustrial[1]	**5,411**	**460**	**648**	**40.8**
Exportaciones	32,583	2,483	2,812	13.3
Importaciones	27,172	2,023	2,164	7.0
Agropecuaria y pesquera	**3,696**	**431**	**633**	**46.8**
Exportaciones	15,974	1,311	1,586	20.9
Importaciones	12,278	880	953	8.3
Agropecuaria	**3,384**	**404**	**626**	**54.9**
Exportaciones	14,956	1,227	1,506	22.7
Importaciones	11,572	823	880	7.0
Agrícola	**3,966**	**457**	**692**	**51.4**
Exportaciones	14,027	1,158	1,444	24.6
Importaciones	10,061	702	752	7.2
Ganadera y apícola	**-582**	**-53**	**-66**	**-24.3**
Exportaciones	929	69	62	-9.2
Importaciones	1,511	121	128	5.4
Pesquera	**312**	**28**	**8**	**-72.7**
Exportaciones	1,017	84	80	-5.2
Importaciones	706	57	73	27.4
Agroindustrial	**1,715**	**29**	**15**	**-49.0**
Exportaciones	16,609	1,172	1,226	4.7
Importaciones	14,894	1,143	1,212	6.0

[1] Incluye productos de origen agrícola, ganadero, pesquero y agroindustrial.
Nota: el cálculo del saldo puede no coincidir por efecto del redondeo de las cifras.
Incluye maquiladoras.
Fuente: SIAP con datos de Banco de México.

Síguenos en nuestras redes sociales:

Próxima actualización: 24 de abril de 2018