Análisis de la Balanza Comercial Agroalimentaria[1] de México,
Febrero 2018

- ✓ **Por cuarto año consecutivo en el periodo enero-febrero la Balanza Comercial Agropecuaria y Agroindustrial reporta superávit; en 2018 fue de 1,603 millones de dólares (MDD).**
  - **Es el mayor saldo positivo en 26 años (desde 1993); derivado de 5,838 MDD de exportaciones y 4,234 MDD de importaciones.**
  - **El saldo en los dos primeros meses de 2018 se incrementó 44.4% (493 MDD), respecto de lo captado con el similar de 2017, debido al aumento de las exportaciones en 13.1% (676 MDD).**

Saldo de enero-febrero de la Balanza Comercial Agroalimentaria de México, 1993-2018
(Millones de dólares)

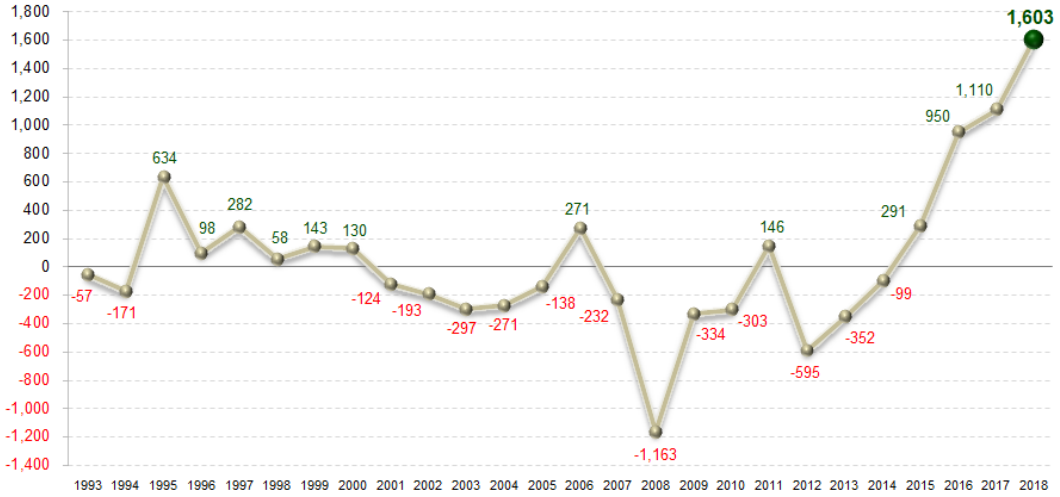

Fuente: SIAP con datos de Banco de México.

[1] Incluye productos de origen agrícola, ganadero, pesquero y agroindustrial.

Próxima actualización: 24 de mayo de 2018

Síguenos en nuestras redes sociales:

- **En el primer bimestre del año, el valor de las exportaciones agroalimentarias de México es el más alto reportado en 26 años (desde 1993).**

Evolución de las exportaciones agroalimentarias de México, enero-febrero 1993-2018
(Millones de dólares)

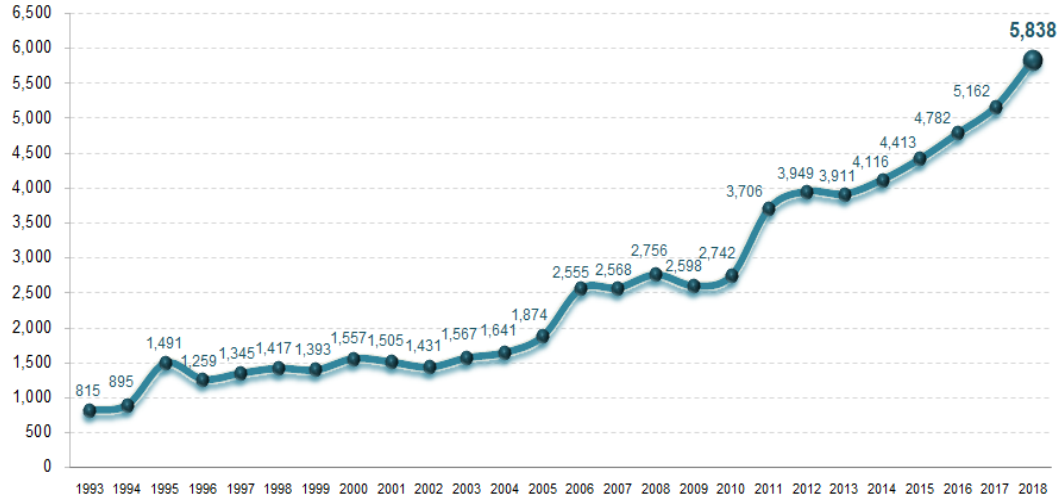

Fuente: SIAP con datos de Banco de México.

- ✓ **La dinámica que presentan las exportaciones de bienes agroalimentarios y el nivel alcanzado permitió al país obtener divisas que superan a las conseguidas por:**
  - **Venta de productos petroleros en 928 MDD (18.9%)**
  - **Remesas en 1,423 MDD (32.2%) y**
  - **Turismo extranjero en 1,983 MDD (51.5%)**

Síguenos en nuestras redes sociales:

Próxima actualización: 24 de mayo de 2018

SAGARPA
SECRETARÍA DE AGRICULTURA, GANADERÍA, DESARROLLO RURAL, PESCA Y ALIMENTACIÓN

SIAP
SERVICIO DE INFORMACIÓN AGROALIMENTARIA Y PESQUERA

- ✓ **A febrero de 2018, la Balanza Comercial No Pretrolera cerró con un deficit de 450 MDD.**

  - ➢ **El impacto del saldo de la Balanza Manufacturera en el saldo de la Balanza No Petrolera es negativo; tiene un déficit de 2,550 MDD.**
  - ➢ **Mientras que el superávit de la Balanza Agropecuaria y Pesquera (1,409 MDD) contribuye para amortiguar el déficit en la No Petrolera.**

Saldo de enero-febrero de la Balanza Comercial de Mercancías No Petroleras y componentes (manufactureras, agropecuarias y pesqueras), 1993-2018
(Millones de dólares)

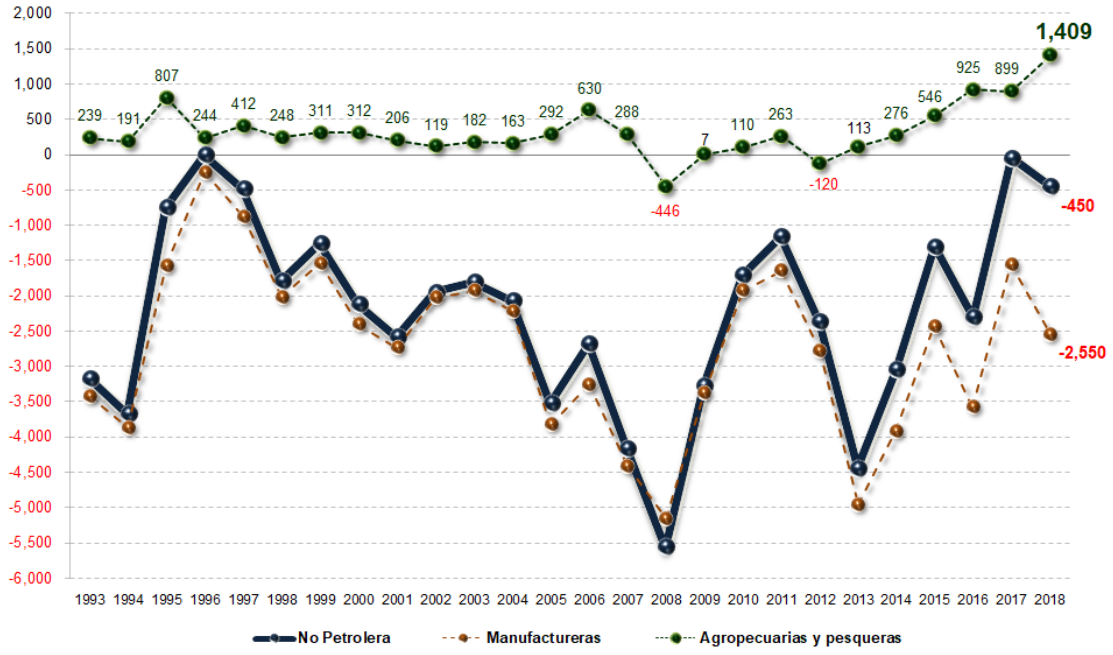

Fuente: SIAP con datos de Banco de México e INEGI.

Próxima actualización: 24 de mayo de 2018

Síguenos en nuestras redes sociales:

SAGARPA
SECRETARÍA DE AGRICULTURA, GANADERÍA, DESARROLLO RURAL, PESCA Y ALIMENTACIÓN

SIAP
SERVICIO DE INFORMACIÓN AGROALIMENTARIA Y PESQUERA

Comportamiento de la balanza agroalimentaria, enero-febrero 2018

Balanza Agropecuaria y Agroindustrial: superávit de 1,603 MDD.

Los productos de la balanza agroalimentaria más exportados y que más aportan divisas al país son: cerveza de malta (622 MDD), aguacate (562 MDD), jitomate (465 MDD), pimiento (307 MDD), tequila y mezcal (210 MDD), fresas frescas (185 MDD), productos de panadería (169 MDD), azúcar (144 MDD), almendras, nueces, pistaches (121 MDD), pepino (116 MDD), ganado bovino en pie (110 MDD) y frutas en conserva (99 MDD).

Saldos Positivos:

- ✓ **Balanza de bienes agrícolas:** en el primer bimestre de 2018 **el superávit fue de 1,493 MDD,** este saldo es resultado de exportaciones 104.0% mayores a las importaciones. Al mes de febrero éstas se incrementaron 21.8% respecto del mismo periodo de 2017, mientras que las importaciones decrecieron 1.1 por ciento.

Los cultivos con mayor venta al extranjero y que contribuyen significativamente al saldo positivo son:

Principales productos agrícolas exportados (millones de dólares)

Aguacate	Jitomate	Pimiento	Fresas	Almendras, nueces y pistaches
562	465	307	185	121
Pepino	**Frambuesas**	**Coles**	**Melón, sandía y papaya**	**Maíz**
116	95	89	62	59
Cebolla	**Trigo**	**Café sin tostar**	**Algodón**	**Plátano**
56	51	49	41	31

Síguenos en nuestras redes sociales:

Próxima actualización: 24 de mayo de 2018

- ✓ **Balanza de bienes agroindustriales:** De enero a febrero de 2018, se registra un **superávit de 194 MDD**, periodo en el que las exportaciones fueron 8.0% mayores a las importaciones, resultado del incremento de las exportaciones en 6.5%, respecto de 2017.

  Las exportaciones que más valor aportan al superávit son:

Principales productos agroindustriales exportados (millones de dólares)

Cerveza	Tequila y mezcal	Productos de panadería	Azúcar	Frutas en conserva
622	210	169	144	99
Artículos de confitería sin cacao	**Jugo de naranja congelado**	**Chocolate y otros preparados de alimentos con cacao**	**Carne de porcino**	**Salsas, sazonadores y condimentos**
92	91	81	80	72
Extracto de malta	**Leche concentrada con o sin azúcar**	**Productos de cereal tostado inflado**	**Fresas y frambuesas congeladas**	**Hortalizas preparadas en vinagre**
54	39	39	30	27

Próxima actualización: 24 de mayo de 2018

Síguenos en nuestras redes sociales:

- ✓ **Balanza de bienes pesqueros:** En el primer bimestre de 2018, se presenta un **superávit de 13 MDD** debido a que lo exportado es 9.1% (13 MDD) mayor respecto de lo importado. Las ventas al exterior disminuyeron 3.0% (5 MDD), mientras que las compras se incrementaron en 21.1% (24 MDD).

  Las mayores ventas fueron de:

Principales productos pesqueros exportados (millones de dólares)

Camarón congelado	Atún	Pulpo	Langosta	Filete de mojarra
56.2	14.7	9.7	8.8	3.7
Filete de atún	**Mejillones**	**Sardinas**	**Aleta de tiburón**	**Cangrejos**
2.7	2.4	1.8	1.5	1.1
Lenguados	**Pescados planos**	**Reproductores y postlarvas de camarones peneidos y langostinos para acuacultura**	**Jureles**	**Ostras**
0.9	0.8	0.8	0.8	0.8

Fuente: SIAP con datos de la Administración General de Aduanas.

Próxima actualización: 24 de mayo de 2018

Síguenos en nuestras redes sociales:

Saldo Negativo:

- ✓ **Balanza de bienes ganaderos y apícolas:** De enero a febrero de 2018, el **déficit fue de 97 MDD**, un millón de dólares más que el saldo negativo reportado en 2017 (96 MDD). Si bien el comercio total disminuyo 2.8 MDD (0.7%), al pasar de 388 millones 408 mil dólares en 2017 a 385 millones 588 mil dólares en 2018, el incremento del deficit de la balanza se debe a que las importaciones fueron 67.2% mayores que las exportaciones, derivado del incremento en las compras al exterior principalmente en queso y requesón con 7.1 MDD (9.3%), huevos de ave con cascarón 6.5 MDD (27.5%), ganado bovino en pie 2.7 MDD (38.4%), lactosuero 1.3 MDD (8.3%) y huevos de ave sin cascarón 1.1 MDD (55.4%).

  Las mayores ventas al exterior fueron de:

Principales productos ganaderos y apícolas exportados (millones de dólares)

Ganado bovino en pie	Miel natural de abeja	Grasa láctea deshidratada	Queso	Tripas, vejigas y estómagos de animales
109.7	11.9	5.7	4.3	3.4
Leche de bovino	**Yogur**	**Huevo para plato**	**Huesos y núcleos cárneos**	**Mantequilla**
1.9	1.5	0.8	0.3	0.1

Fuente: SIAP con datos de la Administración General de Aduanas.

Síguenos en nuestras redes sociales:

Próxima actualización: 24 de mayo de 2018